

II A

COMUNE DI ROMA

Anno 1893 94

Classe II. A. Maestro Sig. Bonafede Aless.

REGISTRO UNICO

Scuola elementare⁽¹⁾ *Maschile Diurna*

posta in *Piazza degli Ausoni*

(1) Maschile, femminile, serale, festiva.

COMUNE DI ROMA

Anno Scolastico 1893 -94

Scuola Elementare "Masch. Divina"
posta in Piazza Ausoni

REGISTRO UNICO

della classe Seconda A diretta dal Maestro Sig.^{or} Faraglia Giuseppe

ALUNNI		ESAMI		Sezione estiva	Sezione d'autunno
Inscritti alla classe in principio dell'anno.....	27	Alunni della classe	{ esaminati..... approvati..... non approvati....		
>> durante l'anno.....	7				
Che abbandonarono la scuola nel corso dell'anno	6				
Rimasti iscritti prima dell'esame.....		Alunni di scuola privata o istruiti in famiglia	{ esaminati..... approvati..... non approvati....		
L MAESTRO DELLA CLASSE <i>Giuseppe Faraglia</i>		L DIRETTORE <i>[Signature]</i>			

(1) Maschile, femminile, serale, festiva.

ELENCO degli alunni iscritti nella classe II^a A

Numero d'ordine	Numero del ruolo generale d'iscrizione	COGNOME E NOME	ASSENZE NEL CORSO DELL'ANNO													
			Ottobre	TOTALE	Novembre	TOTALE	Dicembre	TOTALE	Gennaio	TOTALE	Febbraio	TOTALE	Marzo	TOTALE	Aprile	TOTALE
1	2	3	4	5	6	7	8	9	10	11	12	13	14	15	16	17
1	52	Antonangeli Alfredo		0		0							9.30.31.		4.6.7	
2	56	Baldi Antonio		0	14.18.25	3	22.28.29		16.17				7.9			
3	16	Becchini Augusto	21	1	21.22.	2										
4	120	Bellocchio Giuseppe		0	10.27.28	3	20.30		16.19.		26.27		9		7.27.30	
5	327	Boni Archimede		0		0							27			
6	260	Bognoli Enrico		0	24.27.	2	22.		5.8.10.13		12.14.16		9			
7	443	Catalani Alberto	21.	1	5	1	22		10.19.20.29		27.28		2.3.5.6.7.9			
8	417	Carosi Pio	18.30	2	13.24.	2	19.		20.		17		10.12.13.15. 16.17.20.21 27		27.	
9	429	Catani Patrizi		0	6	1					19		9.30.31			
10	112	Chiari Amando		0	3.5	2									18.20	
11	78	Chiari Giulio		0	6.22.	2	1.2.12.13.		10.17.19.				9.31.		20.27	
12	196	Chiozzi Merotti		0	28.	1	12.13.20.25		20.22.23.24 26.27.29		Causato famiglia					
13	431	Croce Quintilio		0		0			19		17.19.20.		28.			
14	114	Di Bullio Pietro	7.16.17.18.20. 21.	6		0	22.				20.21.23.24.		28		17	
15	53	Fanfani Gaetano	17.	1	7.9.10.16.24.25. 27.28.	8	11.12.13.15.16 18.19.20.22.23 25.29.30		2.3.5.8.10 12.15.16.17.19.20 22.23.24.26 27.29		X					
16	209	Ferri Primo	15.16.24.25. 30.31.	6	4.7.8.13.17.22. 24.	7	11.		8.20.		28		9.31.		6.18	
17	449	Franci Giuseppe		0	21.22.	2	20.22.25.28 29.30		2.3.5.8.10 12.15.16.17. 19.20.22.23 24.26.27.29		X					
18	360	Frangini Giuseppe		0	7.22.27.	3	22.				28.		9.28		27.	
19	107	Furgani Mario	6	1		0	19.20.22.25 28.29.30		2.3.5.8.10 12.15.16.17.		21.23.24.26		2.3.5.6.7.9.			
20	253	Gallarelo Antonio	20.21.23.24. 25.27.28.30 31.	9	3.4.6.7.8.10 15.	7	1.		2.3.5.20.29		21.23.24				30	

AVVERTENZE. - 1° Nelle colonne intestate col nome dei mesi di scuola, si segni in piccola cifra la data dell'assenza, sottolineandola se giustificata.
2° Nella colonna intestata totale si deve riassumere il numero delle assenze di ogni mese, scrivendo quello delle giustificata nella prima riga e quello delle non giustificata nella seconda.

retta dal Maestro Sig. *Faraglia Giuseppe*

Maggio		Giugno		Totale delle assenze		NOME		Professione	DATA DELLA NASCITA			ABITAZIONE		Lavori	OSSERVAZIONI
18	TOTALE 19	20	TOTALE 21	22 giustificate	23 non giustificate	Del padre 24	Della madre 25	del padre 26	Giorno 27	Mese 28	Anno 29	Via 30	Numero 31		
						<i>Felice</i>		Muratore				<i>Veientana</i>	10	6.54	
						<i>Angelo</i>		Ortolano				<i>P. Campani</i>	5	in. 9	
						<i>Giuseppe</i>		Carrettiera				<i>Labelli</i>	32	int. 18	si
14		6				<i>Biagio</i>		Fuochista				<i>Equi</i>	69	int. 4.	si
						<i>Luca</i>		Stadino				<i>Veientana</i>	105	3 ^o	
						<i>Giovanni</i>		Fuochista				<i>Campani</i>	72	1 ^o	
1. 8						<i>Domenico</i>		Bracciante				<i>Marzi</i>	36		
								Maialino				<i>Luciani - Botteg</i>			
						<i>Felice</i>		Scapino				<i>Campani</i>	69	int. 11	
						<i>Luigi</i>		Muratore				<i>Labelli</i>	56	3 ^o	si
1. 8. 15						<i>Giovanni</i>		Muratore				<i>Latini</i>	40	int. 9	si
						<i>Orsola</i>		Fabbricante di strumenti armonici				<i>Nolsci</i>	15	int. 3	
						<i>Luigi</i>		Vignaro				<i>Emici</i>	6	int. 19	si
						<i>Francesco</i>		Fuochista				<i>Nolsci</i>	15	12	si
								Pischiagnolo				<i>Labelli</i>	37	2 ^o	
								Segatore di pietre				<i>Equi</i>	55	2 ^o	
								Carrettiera				<i>Emici</i>	6	int. 11	si
						<i>Giovanni</i>		Bracciante				<i>Marzi</i>	11	int. 2	si
						<i>Domenico</i>		Barbiere				<i>Veientana</i>	136	botteg	si
1. 8								Calzolaio				<i>Latini</i>	37	17	

1. 2. 4. 5. 6
8. 9.

ELENCO degli alunni iscritti nella classe *II^a A*

Numero d'ordine	Numero del ruolo generale d'iscrizione	COGNOME E NOME	ASSENZE NEL CORSO DELL'ANNO														
			Ottobre	TOTALE	Novembre	TOTALE	Dicembre	TOTALE	Gennaio	TOTALE	Febbraio	TOTALE	Marzo	TOTALE	Aprile	TOTALE	
			4	5	6	7	8	9	10	11	12	13	14	15	16	17	
21	154	Gallarelli Giorgio	30	1	4.15.24.25	4	12.11.12.13	2.3.5.8.10	<i>Si è dato al padre</i>								
							15.16.18.19	12.13.15.16.17									
							20.22.23	19.20.22.23									
							28.29.30	24.26.27.29									
							11.										
22	159	Galierna Alfredo		0	5.13.24	2				19.20.23.		30.31		6.20.25.27			
23	323	Galloni Cesare	10.21.27	3	21.25	2	11.					7.9.10		20.23			
24	230	Giovannini Siro	7	1		0	16.22.	16.17.19.20		5.6.7.9.11.12		28		6.7.10.27			
								22.23.24.29		13.							
25	134	Giraldi Domenico	6.7.10.21	4		0								6.7			
26	88	Gostoli Ettore	27.24.	2	15.17.18.21.22	10	1.2.11.12.13	2.3.5.8.10	<i>Ad altra scuola</i>								
					24.26.27.28		5.16.18.19.20	2.13.15.16.17									
					29		22.23.25.27	19.20.22.23									
							30	24.26.27.29									
							15.16.	16.17.27									
27	401	Lori Serafino	14	1		0											
28	184	Magnani Giuseppe		0		0	1							6.7			
29	154	Marchesi Alfredo	16.25.	2	3.24.25	3	12.22	1.8.10	<i>Ad altra classe</i>								
30	143	Martinelli Marcello		0		0											
31	100	Nichilo Adolfo		0		0											
32	332	Panichelli Gerenzio		0		0	12.										
33	151	Pasquarzi Angelo		0	8.13.14.	3	11.12.13.15.16	7.3.5.8.10		25.26		7.9.10.		27			
							18.19.20.22	12.13.15.16.									
							23.28.29.30										
34	34	Perugini Adolfo		0	3.4.	2											
35	136	Pinchiurri Alfredo	18.20.21.31	4	3.4.6.7.8.10	8	11			28.		2.3.5.6.7.		9.10.31.			
					13.14.												
36	5	Proietti Alfredo	6.7.9.10.11.13.14.	17	6.17.	2	16.19	17.				7.9.12.27		10.			
												30.31.					
37	349	Proietti Amerigo	24.25.27.28	4	24.	1		13.15.									
			10.11.13.14														
38	219	Raffaelli Alfredo	7.20.	2	6.26.	2	2.			17				6.10.17			
														27.			
39	225	Renzi Alberto	11.14.20.21.23.	11.	3.4.6.7.8.10	18	1.2.11.12.13	2.3.5.8.10		12.23.26.26		2.3.5.6.7.9.		16.17.18.			
			24.25.27.28.		13.14.15.17.18		15.16.18.19.10	27.28				10.12.13.15		20.23.			
			30.31.		21.22.24.25		20.25.28					16.17.20.21.27					
					27.28.29.		29.30					28.30.31.					
40	79	Ribaudino Carlo		0		0											

AVVERTENZE. - 1^a Nelle colonne intestate col nome dei mesi di scuola, si segui in piccole cifre la data dell'assenza, sottolineandola se giustificata.
 2^a Nella colonna intestata totale si deve riassumere il numero delle assenze di ogni mese, scrivendo quello delle giustificate nella prima riga e quello della non giustificate nella secon

retta dal Maestro Sig. *Faruglia Giuseppe*

Maggio		Giugno		Totale delle assenze		NOME		Professione	DATA DELLA NASCITA			ABITAZIONE		OSSEVAZIONI	
18	TOTALE 19	20	TOTALE 21	22 giustificate	23 non giustificate	Del padre 24	Della madre 25	del padre 26	27	Mese 28	Anno 29	Via 30	Numero 31		Piano 32
								<i>balgolaio</i>				<i>Latini</i>	37	17	
X		X				<i>Cesare</i>		<i>lensale</i>				<i>Marzi</i>	10	int	
						<i>Oreste</i>		<i>Falgnane</i>				<i>Verano</i>	1	tema	
X								<i>carroziere</i>				<i>Vibantina</i>	6	34	
8		8				<i>Giuseppe</i>		<i>cantalao</i>				<i>Labelli</i>	14	tema	si
								<i>Falgnane</i>				<i>Campani</i>	20	15	
X		X				<i>Cesare</i>		<i>fruttuolo</i>				<i>Vibantina</i>	208	altai	
						<i>Cesare</i>		<i>Deviatore</i>				<i>Marzi</i>	47	int	
								<i>negariante</i>				<i>Sardi</i>	32	5	
						<i>Luigi</i>		<i>Frachino</i>				<i>Enici</i>	19	int	si
						<i>Agostino</i>		<i>Pittore</i>				<i>Pur. Margherita</i>	244	5	
12						<i>Giuseppe</i>		<i>Impiegato della ferrovia</i>				<i>Latini</i>	4	int	
						<i>Emilio</i>		<i>Muratore</i>				<i>Vibantina</i>	207	14	
						<i>Daniello</i>		<i>Machinista</i>				<i>Vibantina</i>	100	int	si
						<i>Giovanni</i>		<i>coltivatore</i>				<i>Labelli</i>	56	14	
						<i>fu Giuseppe</i>		<i>fu</i>				<i>Labelli</i>	19	int	si
5.7.8.9.10.11.12.13.14.15.16.17.18.19.20.21.22.23.24.25		1.2.4.5.6.8.9				<i>Oreste</i>		<i>Mattatore</i>				<i>Campani</i>	70	25	
1.5.7.8.9.10.12.13.14.16.18.19.21.22.23.24.25		1.2.4.5.6.8.9				<i>Alberto</i>		<i>Camioniere</i>				<i>Latini</i>	20	1	
		6				<i>Adolfo</i>		<i>Impiegato Min. Finanze</i>				<i>Labelli</i>	10	int	
X		X				<i>Giovanni</i>		<i>Mecanico</i>				<i>Volsci</i>	34	int	

ELENCO degli alunni iscritti nella classe *II A*

1	2	3	ASSENZE NEL CORSO DELL'ANNO													
			4	5	6	7	8	9	10	11	12	13	14	15	16	17
Numero d'ordine	Numero del ruolo generale d'iscrizione	COGNOME E NOME	Ottobre	TOTALE	Novembre	TOTALE	Dicembre	TOTALE	Gennaio	TOTALE	Febbraio	TOTALE	Marzo	TOTALE	Aprile	TOTALE
41	80	Rosoli Alfredo		0		0					14, 21					
42	377	Salvatori Vincenzo		0	13, 24	2					28		28			
43	354	Saraceni Enrico		0	29	1			3, 5, 10		12, 24		21			
44	1	Sorgi Domenico		0	14	1			19, 20, 22, 23 24, 26, 27, 29		Ad altra scuola per cambi d'anni					
45	290	Vanni Luigi		0		0					X		X		X	
46	358	Vosi Mario		0	3, 4, 6, 7, 8, 24 25	7	20, 22, 23, 28 30						30, 31		6, 10, 17, 18 29, 23, 24, 25 27, 28, 30	
47	43	Vasselli Teodoro	21, 23, 24, 25 27, 28, 30, 31	4	3, 4, 6, 7, 27	5			12							29
48	303	Zanni Umberto		0		0					24				10	
49		Piacenti Raffaello							20, 22, 23, 24 26, 27, 29		Ad altra scuola per cambi d'anni					
50	471	Vacchi Adolfo									X		X		X	
51		Vagnetti Primo									Ad altra scuola per cambi d'anni					
52	191	D'Orazio Luigi									X		X		X	
53	91	Temperoni Erice							29				30			
54		Di Fani Arnaldo						43					27, 28, 30, 31		2, 3, 4, 6, 7 9, 10, 11, 13, 14 16, 17, 18, 20 23, 24, 25, 27 28, 30	
308		Cristofori Luigi	Non s'è mai presentato													
7		Crostella Enrico		0												
121		D'Orazio Luigi		0												
199		Filippini Giovanni	S'è presentato i soli giorni 6, 7, 9, 10 di Ottobre													
396		Gabellini Giulio	Non s'è mai presentato													
37		Loanciotto Romolo		0		0										

AVVERTENZE. - 1° Nelle colonne intestate col nome dei mesi di scuola, si segua in piccole cifre la data dell'assenza, sottolineandola se giustificata.
2° Nella colonna intestata totale si deve riassumere il numero delle assenze di ogni mese, scrivendo quello delle giustificate nella prima riga e quello delle non giustificate nella seconda.

retta dal Maestro Sig. *Faraolia Giuseppe*

				Totale delle assenze		NOME		Professione del padre	DATA DELLA NASCITA			ABITAZIONE		Osservazioni
Maggio	TOTALE	Giugno	TOTALE	giustificate	non giustificate	Del padre	Della madre		Giorno	Mese	Anno	Via	Numero e Piano	
18	19	20	21	22	23	24	25	26	27	28	29	30	31	32
						<i>Pietro</i>		<i>Corazziere</i>				<i>Viburtina</i>	<i>100 int 17</i>	
						<i>Giuseppe</i>		<i>Musico</i>				<i>Latini</i>	<i>26 int 31</i>	<i>si</i>
		<i>1.8.</i>				<i>Luigi</i>		<i>Orto</i>				<i>Viburtina</i>	<i>26 int 15</i>	
								<i>Corazziere</i>				<i>Latini</i>	<i>26 int 16</i>	<i>si</i>
X		X				<i>Vincenzo</i>		<i>Guardia Municipale</i>				<i>Campari</i>	<i>26 int 3</i>	
						<i>Edoardo</i>		<i>Impiegato</i>				<i>Viburtina</i>	<i>26 int 9</i>	
X		X				<i>Giuseppe</i>		<i>Carattiere</i>				<i>Viburtina</i>	<i>26 int 15</i>	
		<i>2.4.5.6.</i>				<i>Giuseppe</i>		<i>Volontario</i>				<i>Campari</i>	<i>22 int 8</i>	
						<i>Carlo De Angelis</i>	<i>Condottiero</i>		<i>29 Aprile 84</i>			<i>Latini</i>	<i>26 10</i>	
X		X				<i>Alessandro Benassi</i>	<i>Condottiero</i>		<i>22 Giugno 87</i>			<i>Cornice</i>	<i>6 10</i>	
<i>11.28</i>						<i>Paolino</i>		<i>Devotore</i>				<i>Portogruaro</i>		
X		X				<i>Gregorio Bonifacio</i>	<i>facchin</i>					<i>Legni</i>	<i>31 4</i>	
						<i>Giuseppe</i>	<i>facchin</i>					<i>Volsi</i>	<i>39 1</i>	
X		X				<i>Luca</i>	<i>De Michelis</i>	<i>Martini</i>				<i>Viburtina</i>	<i>100 3</i>	

Numero d'ordine 1	COGNOME E NOME 2	Anni 3	Condotta 4	DILIGENZA			Dettatura 8	Comporre 9	Aritmetica e sistema metrico 10	Disegno 11	Calligrafia 12	Lettura 13	Esercizi di memoria e spiegazione delle cose lette 14
				nella pulitezza 5	nei compiti di casa 6	nel conservare libri, quaderni ecc. 7							
1	Antonangeli Alfredo	7	7	6	6	6	4	4	4		5	5	5
2	Baldi Antonio	7	9	6	6	6	4	4	4		5	5	5
3	Becchini Augusto	8	9	6	6	6	6	4	4		4	5	5
4	Bellochio Giuseppe	9	7	6	6	6	6	4	4		4	5	5
5	Boni Archimede	9	10	6	6	6	5	4	4		4	5	5
6	Brignoli Eraldo	10	8	6	6	6	4	4	4		5	5	5
7	Carosi Pio	9	8	6	6	6	6	4	4		4	5	5
8	Catalani Alberto	11	7	6	6	6	5½	4	4		5½	5	5
9	Cattini Patrizio	13	10	6	6	6	7	4	4		6	5	5
10	Chiari Armando	7	10	6	6	6	4	4	4		4	4	5
11	Chiari Giulio	7	8	6	6	6	5½	4	4		7	4	5
12	Chierzi Menotti	10	7	6	6	6	8	4	4		8	5	5
13	Croce Quintilio	8	8	6	6	6	6	4	4		5	5	5
14	Di Tullio Pietro	7	8	6	6	6	4	4	4		6	6	5
15	Fanfani Gaetano	8	10	6	6	6	4	4	4		4	5	5
16	Ferri Primo	8	7	6	6	6	5½	4	4		5	4	5
17	Franci Giuseppe	7	9	6	6	6	6	4	4		5	5	5
18	Franzini Giuseppe	7	10	6	6	6	6	4	4		6	6	5
19	Furgani Mario	9	10	6	6	6	7	4	4		6	4	5
20	Gallarello Antonio	8	9	6	6	6	5½	4	4		5	5	5
21	Gallarello Giorgio	11	10	6	6	6	7	4	4		7	5	5
22	Galiana Alfredo	9	7	6	6	6	7	4	4		5	6	5
23	Galloni Cesare	10	7	6	6	6	6	4	4		5	6	5
24	Giavannini Luigino	9	10	6	6	6	8	11	4		8	5	5
25	Giraldi Domenico	11	8	6	6	6	5½	4	4		6	6	5
26	Gastoli Ettore	8	9	6	6	6	6	4	4		5	6	5
27	Lori Serafino	8	7	6	6	6	5	4	4		5	5	5
28	Magnani Giuseppe	9	7	6	6	6	8	4	4		7	5	5
29	Marchesi Alfredo	11	10	6	6	6	8½	4	4		7½	6	5
30	Martinielli Marcello	9	10	6	6	6	7	4	4		6	6	5

Avvertenze. — 1° Nelle colonne intestate condotta, diligenza, come anche nelle altre per le materie di studio, l'insegnante segni il voto almeno una volta per settimana.

2° Nella colonna intestata lavori si deve segnare nelle classi femminili il voto sui lavori donneschi, e nelle classi maschili quello sul lavoro manuale.

Numero d'ordine 1	COGNOME E NOME 2	Anni 3	Condotta 4	DILIGENZA			Dettatura 8	Comporre 9	Aritmetica e sistema metrico 10	Disegno 11	Calligrafia 12	Letture 13	Esercizi di memoria e spiegazione delle cose lette 14
				nella pulitezza 5	nei compiti di casa 6	nel conservare libri, quaderni ecc. 7							
31	Nidilo Adolfo	8	9	6	6	6	4	4	4	7	6	5	
32	Parichelli Gerenzio	10	8	6	6	6	7	4	4	8	6	5	
33	Pasquazzi Angelo	8	10	6	6	6	5	4	4	6	5	5	
34	Perugini Adolfo	11	10	6	6	6	5½	4	4	5	6	5	
35	Pinchiurri Alfredo	8	8	6	6	6	5	4	4	6	7	5	
36	Proietti Alfredo	11	7	6	6	6	5	4	4	5	5	5	
37	Proietti Amerigo	8	6	6	6	6	5	4	4	5	6	5	
38	Raffaelli Alfredo	9	10	6	6	6	4	4	4	8	7	5	
39	Renzi Alberto	8	7	6	6	6	7	4	4	6	6	5	
40	Ribaudino Carlo	11	7	6	6	6	5	4	4	6	5	5	
41	Rozali Alfredo	9	10	6	6	6	7	4	4	8	7	5	
42	Salvatori Vincenzo	13	10	6	6	6	5½	4	4	6	5	5	
43	Saraceni Enrico	8	8	6	6	6	6	4	4	5	8	5	
44	Sorgi Domenico	9	8	6	6	6	5	4	4	6	7	5	
45	Teani Luigi	7	6	6	6	6	4	4	4	5	7	5	
46	Tosi Mario	8	7	6	6	6	2	4	4	5	6	5	
47	Vasselli Teodoro	9	8	6	6	6	4	4	4	5	5	5	
48	Zeamin Umberto	9	7	6	6	6	6	4	4	6	6	5	

Avvertenze. — 1° Nelle colonne intestate condotta, diligenza, come anche nelle altre per le materie di studio, l'insegnante segni il voto almeno una volta per settimana.

2° Nella colonna intestata lavori si deve segnare nelle classi femminili il voto sui lavori donneschi, e nelle classi maschili quello sul lavoro manuale.

1894

1° mese

15	16	17	18	19	MEDIA MENSILE															20				
					21	DILIGENZA			24	25	26	27	28	29	30	31	32	33	34		35	36	37	38
						Condotta	nella pulitezza	nei compiti di casa																
4				4	7	6	6	6	8	4	4			4	6	5					4	31		
4				4	8	6	6	6	9	4	4			6	6	5					4			
4				4	10	6	6	6	5	4	4			6	5	5					4			
4				4	10	6	6	6	5 $\frac{1}{2}$	4	4			5	6	5					4			
4				4	8	6	6	6	5	4	4			6	7	5					4	35		
4				4	7	6	6	6	5	4	4			5	5	5					4			
4				4	6	6	6	6	5	4	4			5	6	5					4			
4				4	10	6	6	6	4	4	4			8	7	5					4			
4				4	7	6	6	6	7	4	4			6	6	5					4			
4				4	7	6	6	6	5	4	4			6	5	5					4	40		
4				4	10	6	6	6	7	4	4			8	7	5					4			
4				4	10	6	6	6	5 $\frac{1}{2}$	4	4			6	5	5					4			
4				4	6	6	6	6	6	4	4			5	6	5					4			
4				4	6	6	6	6	5	4	4			6	7	5					4			
4				4	6	6	6	6	4	4	4			5	7	5					4	45		
4				4	7	6	6	6	2	4	4			5	6	5					4			
4				4	4	6	6	6	4	4	4			5	5	5					4			
4				4	7	6	6	6	6	4	4			6	6	5					4			

RIASSUNTO MENSILE SULLA FREQUENZA

Inscritti 54 Frequentanti 49 Assidui 43 Non assidui 6 Abbandonarono la scuola 6 Rimasti iscritti per il mese seguente 48

Numero d'ordine	COGNOME E NOME	Anni	Condotta	DILIGENZA			Dettatura	Comporre	Aritmetica o sistema metrico	Disegno	Calligrafia	Letture	Esercizi di memoria e spiegazione delle cose lette
				nella pulitezza	nei compiti di casa	nel conservare libri, quaderni ecc.							
1	2	3	4	5	6	7	8	9	10	11	12	13	14
1	Antonangeli Alfredo	7	7	6	6	6	8	5	5		6	5	5
2	Baldi Antonio	7	7	6	6	6	7	5	5		6	5	5
3	Becchini Augusto	8	7	6	6	6	4	5	5		6	5	5
4	Bellaudio Giuseppe	9	7	6	6	6	8	5	5		6	4	5
5	Borgi Anacleto	9	10	6	6	6	6	5	5		6	4	5
6	Brignolli Enrico	10	10	6	6	6	7	5	5		6	5	5
7	Carosi Pio	9	6	6	6	6	5	5	5		4	6	5
8	Catalani Alberto	11	7	6	6	6	9	5	5		6	5	5
9	Cattini Patrizio	13	10	6	6	6	4	5	5		4	5	5
10	Chiari Annando	7	10	6	6	6	6	5	5		5	6	5
11	Chiari Giulio	7	8	6	6	6	4	5	5		6	6	5
12	Chierzi Menotti	10	7	6	6	6	7	5	5		6	6	5
13	Croce Quintilio	8	8	6	6	6	10	5	5		7	6	5
14	Di Bullio Pietro	7	8	6	6	6	7	5	5		6	4	5
15	Fanfani Gaetano	8	10	6	6	6	6	5	5		6	7	5
16	Ferri Primo	8	7	6	6	6	6	5	5		6	6	5
17	Franci Giuseppe	7	9	6	6	6	6	5	5		6	6	5
18	Franszini Giuseppe	7	10	6	6	6	9	5	5		6	6	5
19	Furgani Mario	9	10	6	6	6	6	5	5		6	4	5
20	Gallarello Antonio	8	9	6	6	6	5	5	5		6	5	5
21	Gallarello Giorgio	11	10	6	6	6	10	5	5		6	6	5
22	Galiana Alfredo	9	7	6	6	6	10	5	5		6	6	5
23	Galleri Cesare	10	7	6	6	6	4	5	5		6	5	5
24	Giovannini Luirino	9	10	6	6	6	10	5	5		6	7	5
25	Giraldi Domenico	11	8	6	6	6	7	5	5		6	5	5
26	Gostoli Ettore	8	9	6	6	6	7	5	5		6	6	5
27	Lari Serafino	8	7	6	6	6	8	5	5		6	6	5
28	Magnani Giuseppe	9	7	6	6	6	7	5	5		6	6	5
29	Marchesi Alfredo	11	10	6	6	6	10	5	5		7	5	5
30	Martinelli Marcello	9	10	6	6	6	6	5	5		6	5	5

Avvertenze. - 1° Nelle colonne intestate condotta, diligenza, come anche nelle altre per le materie di studio, l'insegnante segni il voto almeno una volta per settimana.

2° Nella colonna intestata lavori si deve segnare nelle classi femminili il voto sui lavori donneschi, e nelle classi maschili quello sul lavoro manuale.

Numero d'ordine	COGNOME E NOME	Anni	Condotta	DILIGENZA			Dattatura	Comporre	Aritmetica e sistema metrico	Disegno	Calligrafia	Letture	Esercizi di memoria e spiegazione delle cose lette
				nella pulitezza	nei compiti di casa	nel conservare libri, quaderni ecc.							
1	2	3	4	5	6	7	8	9	10	11	12	13	14
31	Nichitò Adolfo	8	9	6	6	6	7	5	5		7	6	5
32	Panidelli Berenizio	10	8	6	6	6	9	5	5		6	5	5
33	Pasquazzi Angelo	8	10	6	6	6	7	5	5		5	5	5
34	Perugini Adolfo	11	10	6	6	6	7	5	5		5	6	5
35	Pinchiurri Alfredo	8	8	6	6	6	7	5	5		7	4	5
36	Proietti Alfredo	11	7	6	6	6	8	5	5		6	4	5
37	Proietti Amerigo	8	6	6	6	6	4	5	5		6	6	5
38	Raffaelli Alfredo	9	10	6	6	6	4	5	5		6	6	5
39	Renzi Alberto	8	7	6	6	6	7	5	5		6	6	5
40	Ribaudino Carlo	11	7	6	6	6	7	5	5		6	5	5
41	Rozali Alfredo	9	10	6	6	6	9	5	5		6	5	5
42	Salvatori Vincenzo	13	6	6	6	6	6	5	5		6	6	5
43	Saraceni Enrico	8	6	6	6	6	6	5	5		6	5	5
44	Sorgi Domenico	9	6	6	6	6	5	5	5		6	4	5
45	Tani Luigi	7	7	6	6	6	4	5	5		5	4	5
46	Tozi Mario	8	6	6	6	6	9	5	5		4	5	5
47	Vasselli Teodoro	9	8	6	6	6	5	5	5		6	4	5
48	Zeamin Umberto	9	7	6	6	6	6	5	5		6	5	5

Avvertenze. - 1° Nelle colonne intestate condotta, diligenza, come anche nelle altre per le materie di studio, l'insegnante segni il voto almeno una volta per settimana.

2° Nella colonna intestata lavori si deve segnare nelle classi femminili il voto sui lavori donneschi, e nelle classi maschili quello sul lavoro manuale.

Numero d'ordine	COGNOME E NOME	Anni	Condotta	DILIGENZA			Dettatura	Comporre	Aritmetica e sistema metrico	Disegno	Calligrafia	Lettera	Esercizi di memoria e spiegazione delle cose lette
				nella pulitezza	nei compiti di casa	nel conservare libri, quaderni ecc.							
1	2	3	4	5	6	7	8	9	10	11	12	13	14
1	Antonangeli Alfredo	7	10.10.10	8.8.88	6666	6.6.66	8.8.88	6666	6666		5.5.55	5.5.55	6666
2	Baldi Antonio	7	10.10.10	9.9.99	6666	6.6.66	7.7.77	6666	6666		5.5.55	5.5.55	6666
3	Becchini Augusto	8	9.9.99	8.9.98	6666	5.4.55	8.8.88	6666	6666		5.5.55	6.6.66	6666
4	Bellocchio Giuseppe	9	9.9.99	8.8.88	6666	7.6.66	6.7.66	6666	6666		6.6.66	6.6.66	6666
5	Boni Archimede	9	10.10.10	9.9.99	8888	6.6.88	6.6.77	7777	7777		6.6.77	7.7.77	7777
6	Brignoli Enrico	10	9.9.99	8.8.88	8888	6.6.66	7.7.77	6666	7777		6.6.66	7.7.77	7777
7	Carosi Pio	9	9.9.99	7.8.77	7777	5.6.66	5.5.55	6666	6666		5.5.55	7.6.66	6666
8	Catalani Alberto	11	9.9.99	4.7.77	7777	7.8.88	8.8.88	6666	6666		6.6.66	6.7.77	7777
9	Cattini Patrizio	13	9.9.99	6.6.66	8888	7.7.77	8.8.88	6666	6666		8.8.88	8.8.88	6666
10	Chiari Amando	7	8.8.88	6.6.66	6666	7.7.77	6.6.66	5555	5555		5.5.55	5.5.55	5555
11	Chiari Giulio	7	6.6.66	7.7.77	6666	5.4.44	8.8.88	5555	5555		6.6.66	6.4.44	5555
12	Chiersi Menotti	10	7.7.77	7.7.77	6666	6.6.66	7.7.77	5555	5555		6.6.66	7.7.77	6666
13	Croce Quintilio	8	7.7.77	7.7.77	7777	7.7.77	9.9.99	6666	6666		7.7.77	7.7.77	7777
14	Di Tullio Pietro	7	10.10.10	8.8.88	6666	6.7.77	7.8.88	5555	5555		7.7.77	5.5.55	5555
15	Tanfani Gaetano	8					a sse nte						
16	Teri Primo	8	9.9.99	8.8.88	6666	7.7.77	7.7.77	6666	6.6.66		6666	6.7.77	6666
17	Tranci Giuseppe	7					6.7.				6.6.		
18	Tranzini Giuseppe	7	9.9.99	8.8.88	7777	6.6.66	9.8.88	6666	6666		7.7.77	5.5.55	6666
19	Turgani Mario	9	88	77	66	6.6.66	6.6	66	66		6.6.	6.6	66
20	Gallarello Antonio	8	10.10.10	7.7.77	7777	6.6.66	5.5.55	6666	6666		6.6.66	6666	6666
21	Gallarello Giorgio	11	6.6.	66	66	66	9.9.	66	66		7.7.	77	77
22	Galièna Alfredo	9	10.10.10	10.10.10	6666	6.5.66	9.9.99	7777	6666		6.6.66	7.7.77	7777
23	Galloni Cesare	10	9.9.99	8.8.88	6666	5.6.66	5.8.88	6.6.66	6666		6.6.66	7.7.77	7777
24	Giovanini Quirino	9	10.10.10	10.10.10	9.9.99	7.7.77	9.9.99	6666	6666		6.6.66	7.7.77	7777
25	Giraldi Domenico	11	7.7.77	8.8.88	7777	5.5.55	7.7.77	6666	6666		6.6.66	7.7.77	7777
26	Gostoli Ottore	8					a sse nte						
27	Lori Serafino	8	9.9.99	7.7.77	7777	5.5.55	5.5.55	5555	5555		6.4.44	6.6.66	6666
28	Magnani Giuseppe	9	8.8.88	8.8.88	7777	7.7.77	7.7.77	6666	6666		7.7.77	5.5.55	5555
29	Marchesi Alfredo	11	9.9.99	7.7.77	7777	7.7.77	9.9.99	7222	7777		9.9.99	7.8.88	8888
30	Martinelli Marco	9	10.10.10	9.9.99	7777	8.9.99	8.8.88	7777	7777		7.7.77	7.7.77	7777

Avvertenze. — 1° Nelle colonne intestate condotta, diligenza, come anche nelle altre per le materie di studio, l'insegnante segni il voto almeno una volta per settimana.

2° Nella colonna intestata lavori si deve segnare nelle classi femminili il voto sui lavori donneschi, e nelle classi maschili quello sul lavoro manuale.

Numero d'ordine	COGNOME E NOME	Anni	Condotta	DILIGENZA			Dattatura	Comporre	Aritmetica e sistema metrico	Disegno	Calligrafia	Lettura	Esercizi di memoria e spiegazione delle cose lette
				nella pulitezza	nei compiti di casa	nel conservare libri, quaderni ecc.							
1	2	3	4	5	6	7	8	9	10	11	12	13	14
31	Nichilò Adolfo	8	8.9.99	9.9.88	6.6.66	7.7.77	4.8.77	6.6.66	6.6.66		7.7.77	7.7.77	6.6.66
32	Banichelli Eusebio	10	8.9.88	8.8.88	6.6.66	5.5.66	8.8.88	6.6.66	6.6.66		6.6.66	8.8.88	6.6.66
33	Pasquazzi Angelo	8	9.8.88	7.7.77	6.5.66	6.6.66	9.8.88	6.6.66	6.6.66		5.5.55	6.6.66	6.6.66
34	Berugini Adolfo	11	7.8.77	8.8.88	7.7.77	5.5.66	7.7.77	6.6.66	7.7.77		5.5.66	7.7.77	6.6.66
35	Pinchirri Alfredo	8	6.7.77	8.8.77	7.7.77	7.7.77	7.7.77	6.6.66	7.7.77		7.7.77	6.6.66	6.6.66
36	Proietti Alfredo	11	6.7.66	6.6.66	6.5.55	5.5.55	7.7.77	5.5.55	6.6.66		6.6.66	6.6.66	5.5.55
37	Proietti Amerigo	8	6.6.66	7.7.77	5.5.55	5.5.55	4.5.55	5.5.55	6.6.66		2.2.22	6.6.66	5.5.55
38	Raffaelli Alfredo	9	8.8.88	8.8.88	7.7.77	7.7.77	7.7.77	7.7.77	8.9.99		8.9.99	7.7.77	7.7.77
39	Renzi Alberto	11											
40	Ribandino Carlo	9	7.8.88	8.8.88	8.8.88	7.7.77	7.7.77	7.7.77	7.7.77		6.6.66	6.6.66	6.6.66
41	Rosoli Alfredo	13	10.10.10	8.8.88	7.7.77	7.7.77	8.8.88	7.7.77	7.7.77		6.6.66	7.7.77	7.7.77
42	Salvatori Vincenzo	8	10.10.10	8.8.88	7.7.77	7.7.77	7.7.77	7.7.77	7.7.77		7.7.77	5.6.66	7.7.77
43	Saraceni Lucia	8	10.10.10	9.9.99	9.9.99	6.7.77	6.6.66	5.6.66	6.6.66		6.6.66	6.6.66	6.6.66
44	Sorgi Domenico	9	9.9.99	8.8.88	6.6.66	5.5.55	5.5.55	6.6.66	6.6.66		6.6.66	6.6.66	6.6.66
45	Tani Luigi	7	8.9.99	6.6.66	6.6.66	6.6.66	4.5.55	6.6.66	6.6.66		5.5.55	5.5.55	6.5.66
46	Tosi Mario	8	7.8.88	7.7.77	6.6.66	6.6.66	9.9.99	6.6.66	6.6.66		5.5.55	5.5.55	6.5.66
47	Vasselli Teodoro	9	8.8.88	7.7.77	6.6.66	7.7.77	5.5.55	6.6.66	7.7.77		6.6.66	5.5.55	6.6.66
48	Zanin Umberto	9	10.10.10	7.7.77	6.6.66	7.7.77	8.8.88	7.7.77	7.7.77		6.6.66	6.6.66	7.7.77
49	Ziacenti Raff.	10	8.8.88	8.8.88	6.6.66	7.7.77	9.9.99	6.6.66	7.7.77		7.7.77	8.8.88	6.6.66
50	Vacchi Adolfo	7	10.10.10	10.10.10	6.6.66	7.7.77	9.9.99	6.6.66	6.6.66		7.7.77	7.7.77	6.7.77
51	Vagnetti Primo	11	7.7.77	7.7.77	6.6.66	6.6.66	6.6.66	6.6.66	6.6.66		6.6.66	6.6.66	6.6.66

Dicembre 1893

3° Mese

MEDIA MENSILE																			OSSERVAZIONI								
Doveri	Nozioni pratiche di grammatica	Nozioni di storia e geografia	Nozioni di scienze fisiche e naturali	Religione	Condotta	DILIGENZA				Dattatura	Comporre	Aritmetica e sistema metrico	Disegno	Calligrafia	Letture	Esercizi di memoria e spiegazione delle cose lette	Doveri	Nozioni pratiche di grammatica		Nozioni di storia e geografia	Nozioni di scienze fisiche e naturali	Religione	Lavori	Ginnastica	Canto		
15	16	17	18	19	20	21	22	23	24	25	26	27	28	29	30	31	32	33	34	35	36	37	38	39	40	41	42
6666	6666	6666	6666	6666	9	8	6	7	7	6	6	7	7	6	6	6	6	6	6	6	6	6	6	6	6	6	6
6666	6666	6666	6666	7777	8	8	6	6	8	6	6	6	6	8	6	6	6	6	6	6	6	6	7	6	6	6	6
6666	6666	6666	6666	6666	8	7	6	6	8	6	6	6	6	5	6	6	6	6	6	6	6	6	6	6	6	6	6
6666	6666	6666	6666	7777	7	8	7	6	7	6	7	6	7	6	7	6	6	6	6	6	6	6	6	6	6	6	6
6666	6666	6666	6666	7777	7	8	7	7	7	6	7	6	7	7	6	6	6	6	6	6	6	6	6	6	6	6	6
5555	5444	4444	5555	6666	6	6	5	5	7	5	6	6	6	6	5	5	4	4	5	6	6	6	6	6	6	6	6
5444	4444	5555	5555	6666	6	7	5	5	5	5	6	6	6	2	6	5	4	4	5	5	6	6	6	6	6	6	6
7777	6666	6666	6666	7777	8	8	7	7	7	7	9	9	7	7	7	6	6	6	6	6	6	6	6	6	6	6	6
6666	6666	6666	6666	7777	8	8	8	7	7	7	7	7	7	6	6	6	6	6	6	6	6	6	6	6	6	6	6
7777	7777	6666	6666	7777	10	8	7	7	8	7	7	7	7	6	7	7	7	7	6	6	6	6	6	6	6	6	6
7777	7777	7777	7777	7777	10	8	7	7	7	7	7	7	7	7	6	7	7	7	7	7	7	7	7	7	7	7	7
6666	6666	6666	6666	7777	10	9	9	7	6	6	6	6	6	6	6	6	6	6	6	6	6	6	6	6	6	6	6
6666	6666	6666	6666	6666	9	8	6	5	5	6	6	6	6	6	6	6	6	6	6	6	6	6	6	6	6	6	6
6666	6666	6666	6666	6666	9	6	6	6	5	6	6	6	6	5	5	6	6	6	6	6	6	6	6	6	6	6	6
6666	6666	6666	6666	6666	8	7	6	6	9	6	6	6	6	5	5	6	6	6	6	6	6	6	6	6	6	6	6
6666	6666	6666	6666	6666	8	7	6	7	5	6	7	6	7	6	5	6	6	6	6	6	6	6	6	6	6	6	6
7777	6666	6666	6666	7777	10	7	6	7	8	7	7	7	7	6	6	7	7	6	6	6	6	6	6	6	6	6	6
6666	6666	6666	6666	6666	8	8	6	7	9	6	7	7	7	7	8	6	6	6	6	6	6	6	6	6	6	6	6
7777	7777	6666	6666	6666	10	10	6	7	9	6	6	6	6	7	7	7	7	7	6	6	6	6	6	6	6	6	6
6666	6666	6666	6666	6666	7	7	6	6	6	6	6	6	6	6	6	6	6	6	6	6	6	6	6	6	6	6	6

RIASSUNTO MENSILE SULLA FREQUENZA

Inscritti 51 Frequentanti 49 Assidui 45 Non assidui 6 Abbandonarono la scuola " Rimasti iscritti per il mese seguente 51

Numero d'ordine	COGNOME E NOME	Anni	Condotta	DILIGENZA			Dattatura	Comporre	Aritmetica e sistema metrico	Disegno	Calligrafia	Letture	Esercizi di memoria e spiegazione delle cose lette
				nella pulitezza	nei compiti di casa	nel conservare libri, quaderni ecc.							
1	2	3	4	5	6	7	8	9	10	11	12	13	14
1	Antonangeli ^{Alfredo}	7	10.8.8.8	8.8.8.8	6.6.6.6	6.6.6.6	6.6.6.6	5.5.5.5	6.6.6.6		6.6.6.6	6.6.6.6	6.6.6.6
2	Baldi ^{Antonio}	7	10.10.10	9.9.9.9	6.6.6.6	6.6.6.6	6.6.6.6	4.4.4.4	6.6.6.6		7.7.7.7	6.6.6.6	6.6.6.6
3	Becchini ^{Augusto}	8	9.8.8.8	8.8.8.8	6.6.6.6	5.5.5.5	6.6.6.6	5.5.5.5	6.6.6.6		6.6.6.6	7.7.7.7	6.6.6.6
4	Bellocchio ^{Giuseppe}	9	9.9.9.9	8.8.8.8	6.6.6.6	7.7.7.7	6.6.6.6	6.6.6.6	6.6.6.6		6.6.6.6	6.6.6.6	6.6.6.6
5	Boni ^{Archimede}	9	10.10.10	9.9.9.9	6.6.6.6	6.6.6.6	7.7.7.7	7.7.7.7	6.6.6.6		6.6.6.6	7.7.7.7	6.6.6.6
6	Brignoli ^{Giuseppe}	10	9.9.9.9	8.8.8.8	6.6.6.6	6.6.6.6	7.7.7.7	6.6.6.6	6.6.6.6		6.6.6.6	6.6.6.6	6.6.6.6
7	Carosi ^{Pio}	7	9.9.9.9	7.7.7.7	6.6.6.6	5.5.5.5	6.6.6.6	6.6.6.6	6.6.6.6		5.5.5.5	6.6.6.6	5.5.5.5
8	Catalani ^{Alberto}	11	9.9.9.9	7.7.7.7	7.7.7.7	7.7.7.7	7.7.7.7	6.6.6.6	7.7.7.7		6.6.6.6	7.7.7.7	6.6.6.6
9	Cattini ^{Patrizia}	13	9.9.9.9	6.6.6.6	6.7.7.7	7.7.7.7	6.6.6.6	6.6.6.6	7.7.7.7		7.7.7.7	6.6.6.6	7.7.7.7
10	Chiari ^{Alessandro}	7	8.8.8.8	6.6.6.6	6.6.6.6	7.7.7.7	6.6.6.6	6.6.6.6	5.5.5.5		7.7.7.7	5.5.5.5	5.5.5.5
11	Chiari ^{Giulio}	7	8.8.8.8	7.7.7.7	4.6.6.6	5.5.5.5	5.5.5.5	4.4.4.4	5.5.5.5		5.5.5.5	5.5.5.5	5.5.5.5
12	Chiersi ^{Maurizio}	10	7.5.5.5	7.7.7.7	6.6.6.6	6.6.6.6	6.6.6.6	6.6.6.6	6.6.6.6		6.6.6.6	6.6.6.6	6.6.6.6
13	Croce ^{Quintilio}	8	7.7.7.7	7.7.7.7	5.5.5.5	7.7.7.7	6.6.6.6	6.6.6.6	6.6.6.6		7.7.7.7	7.7.7.7	6.6.6.6
14	Di Tullio ^{Pietro}	7	10.10.10	8.8.8.8	6.6.6.6	6.6.6.6	5.5.5.5	6.6.6.6	6.6.6.6		7.7.7.7	5.5.5.5	6.6.6.6
15	Fanfani ^{Giuseppe}	8											
16	Ferrari ^{Primo}	8	9.9.9.9	8.8.8.8	7.7.7.7	7.7.7.7	7.7.7.7	6.6.6.6	6.6.6.6		7.7.7.7	7.7.7.7	7.7.7.7
17	Franci ^{Giuseppe}	7											
18	Franzini ^{Giuseppe}	7	9.9.9.9	8.8.8.8	6.6.6.6	6.6.6.6	6.6.6.6	6.6.6.6	6.6.6.6		6.6.6.6	6.6.6.6	6.6.6.6
19	Furgani ^{Mario}	9	8.8.8.8	7.7.7.7	6.6.6.6	6.6.6.6	6.6.6.6	6.6.6.6	6.6.6.6		6.6.6.6	6.6.6.6	6.6.6.6
20	Gallarello ^{Antonio}	8	10.10.10	7.7.7.7	6.6.6.6	6.6.6.6	6.6.6.6	6.6.6.6	6.6.6.6		6.6.6.6	6.6.6.6	6.6.6.6
21	Gallarello ^{Giorgio}	11											
22	Galiena ^{Alfredo}	7	10.10.10	9.9.9.9	6.6.6.6	6.6.6.6	6.6.6.6	6.6.6.6	6.6.6.6		6.6.6.6	7.7.7.7	7.7.7.7
23	Galloni ^{Giuseppe}	10	9.9.9.9	8.8.8.8	6.6.6.6	5.5.5.5	6.6.6.6	6.6.6.6	6.6.6.6		5.5.5.5	7.7.7.7	6.6.6.6
24	Giovanini ^{Quirino}	9	10.10.10	10.10.10	6.6.6.6	7.7.7.7	6.6.6.6	6.6.6.6	6.6.6.6		6.6.6.6	7.7.7.7	7.7.7.7
25	Giraldi ^{Domènico}	11	7.7.7.7	8.8.8.8	7.7.7.7	5.5.5.5	6.6.6.6	6.6.6.6	6.6.6.6		6.6.6.6	6.6.6.6	6.6.6.6
26	Gostoli ^{Stefano}	8											
27	Lori ^{Serafino}	8	7.7.7.7	7.7.7.7	4.4.4.4	5.5.5.5	6.6.6.6	6.6.6.6	6.6.6.6		6.6.6.6	6.6.6.6	6.6.6.6
28	Magnani ^{Giuseppe}	9	8.8.8.8	8.8.8.8	5.5.5.5	7.7.7.7	6.6.6.6	6.6.6.6	6.6.6.6		7.7.7.7	7.7.7.7	7.7.7.7
29	Marchesi ^{Alfredo}	11	7.7.7.7	7.7.7.7	6.6.6.6	7.7.7.7	7.7.7.7	7.7.7.7	7.7.7.7		7.7.7.7	7.7.7.7	7.7.7.7
30	Martinelli ^{Mario}	9	10.9.9.9	9.9.9.9	6.6.6.6	8.8.8.8	7.7.7.7	5.5.5.5	6.6.6.6		8.8.8.8	7.7.7.7	7.7.7.7

Avvertenze. - 1° Nelle colonne intestate condotta, diligenza, come anche nelle altre per le materie di studio, l'insegnante segna il voto almeno una volta per settimana.
 2° Nella colonna intestata lavori si deve segnare nelle classi femminili il voto sui lavori donneschi, e nelle classi maschili quello sul lavoro manuale.

Gennaio 1894

4^o mese

15	16	17	18	19	MEDIA MENSILE														OSSERVAZIONI					
					20	DILIGENZA			24	25	26	27	28	29	30	31	32	33		34	35	36	37	38
						21	22	23																
6666	5555	6666	5555	6666	9	8	6	6	6	5	6	6	6	6	5	6	5	6	u	u	u			
6666	5555	5555	5555	6666	10	9	6	6	6	4	6	7	6	6	5	5	5	6	u	u	u			
6666	5666	6666	6666	6666	8	8	6	5	6	5	6	6	7	6	6	6	6	6	u	u	u			
5555	6666	6666	6666	6666	9	8	6	7	6	6	6	6	6	5	6	6	6	6	u	u	u			
6666	6666	6666	6666	6666	10	9	6	6	7	5	6	6	7	6	6	6	6	6	u	u	u			
6666	6666	6666	6666	6666	9	8	6	6	7	6	6	6	6	6	6	6	6	6	u	u	u			
6666	6666	6666	6666	6666	9	7	6	5	6	6	6	5	6	5	6	6	6	6	u	u	u			
6666	6666	6666	6666	6666	7	7	7	7	7	6	7	6	7	6	6	6	6	6	u	u	u			
7777	6666	6666	6666	6666	9	6	7	7	6	6	7	7	6	7	7	6	6	6	u	u	u			
5555	5555	5555	5555	6666	8	6	6	7	6	6	5	7	5	5	5	5	5	6	u	u	u			
5555	5555	5555	5555	5555	8	7	6	5	5	4	5	5	5	5	5	5	5	5	u	u	u			
5555	6666	6666	6666	6666	6	7	6	6	6	6	6	6	6	5	6	6	6	6	u	u	u			
6666	6666	6666	6666	6666	7	7	5	7	6	6	6	7	7	6	6	6	6	6	u	u	u			
6666	6666	6666	6666	6666	10	8	6	6	5	6	6	7	5	6	6	6	6	6	u	u	u			
																						Ad altra scuola		
7777	6666	6666	6666	6666	9	8	7	7	6	6	6	7	7	7	6	6	6	6	u	u	u			
																						Ad altra scuola		
6666	5555	5555	5555	5666	9	8	6	6	6	6	6	6	6	6	5	5	5	6	u	u	u			
6666	6666	6666	6666	6666	8	7	6	6	6	6	6	6	6	6	6	6	6	6	u	u	u			
6666	6666	6666	6666	6666	10	7	6	6	6	6	6	6	6	6	6	6	6	6	u	u	u			
																						Ad professione		
6666	6666	6666	6666	6666	10	9	6	6	6	6	6	6	7	5	6	6	6	6	u	u	u			
6666	6666	6666	6666	6666	9	8	6	5	6	6	6	5	7	6	6	6	6	6	u	u	u			
6666	6666	6666	6666	6666	10	10	6	7	6	6	6	6	7	5	6	6	6	6	u	u	u			
6666	6666	6666	6666	6666	7	8	7	5	6	6	6	6	6	6	6	6	6	6	u	u	u			
																						Ad altra scuola		
6666	5555	5555	5555	5555	7	7	4	5	6	6	6	6	6	6	5	5	5	5	u	u	u			
6666	6666	6666	6666	6666	8	8	5	7	6	6	6	7	7	7	6	6	6	6	u	u	u			
																						Ad altra classe		
6666	6666	6666	6666	7777	9	9	6	8	7	7	6	8	7	7	6	6	6	7	u	u	u			

RIASSUNTO MENSILE SULLA FREQUENZA

Inscritti _____ Frequentanti _____ Assidui _____ Non assidui _____ Abbandonarono la scuola _____ Rimasti iscritti per il mese seguente _____

1	2	3	4	DILIGENZA			8	9	10	11	12	13	14
				5	6	7							
Numero d'ordine	COGNOME E NOME	Anni	Condotta	nella pulitezza	nei compiti di casa	nel conservare libri, quaderni ecc.	Detatura	Comporre	Aritmetica e sistema metrico	Disegno	Calligrafia	Letture	Esercizi di memoria e spiegazione delle cose lette
31	Nichilo Adolfo	8	8888	9888	6666	7777	7777	6666	6666		7777	7777	6666
32	Piacenti Raff.	10	8	8	77	7					6		
33	Panichelli Enrico	10	8888	6666	6666	6666	6666	6666	6666		5555	7777	6666
34	Pasquazzi Aug.	8	7888	8888	7777	5666	6666	6666	6666		5111	6666	6666
35	Perugini Adolfo	11	7888	8888	7777	5555	6666	6666	6666		7777	6666	6666
36	Pinchivari Adf.	8	6666	6666	6666	7777	7777	6666	6666		7777	7777	5555
37	Proietti Alfredo	11	6555	7777	6666	5555	5555	6666	6666		8888	5555	6666
38	Proietti Amerigo	8	6666	8888	5555	5555	6666	6666	6666		7777	7777	6666
39	Raffaelli Alfredo	9	8888	7777	7777	7555	7777	6666	6666		9999	7777	6666
40	Renzi Alberto	11	9999	9999	5555	7777	6666	6666	6666		6666	6666	6666
41	Ribaudino Carlo	9	7788	8888	6666	7777	6666	6666	6666		7777	5666	6666
42	Rosoli Alfredo	10	9999	8888	7777	7777	7777	6666	6666		7777	7777	6666
43	Salvatori Vincenzo	8	10999	9999	7777	7777	6666	6666	6666		7777	6666	6666
44	Saraceni Enrico	8	10999	9999	7777	6666	5555	6666	6666		6666	5555	6666
45	Sorgi Domenico	9	9	8		5					6		
46	Tani Luigi	7	8777	6666	6666	6666	3455	6666	6666		6666	4444	5555
47	Tosi Mario	8	8777	7777	7777	7777	5555	6666	6666		7777	5555	5555
48	Vacchi Adolfo	7	101010	9999	8888	8888	7777	6666	6666		7777	7777	6666
49	Vagnetti Primo	11	9999	8888	7777	7777	4444	5555	5555		7777	4444	5555
50	Vaselli Edoardo	9	8888	7777	7777	6666	6666	6666	6666		6666	6666	6666
51	Zanin Umberto	7	8888	8888	7666	7777	6666	6666	7777		6666	7777	6666
52	D'Orazio Luigi	8	7666	6666	6666	6666	5555	5555	6666		6666	5555	6666
53	Temperoni Enio	8	7777	7777	7777	6666	6666	6666	6666		6666	6666	6666

Avvertenze. - 1° Nelle colonne intestate condotta, diligenza, come anche nelle altre per le materie di studio, l'insegnante segni il voto almeno una volta per settimana.
 2° Nella colonna intestata lavori si deve segnare nella classi femminili il voto sui lavori domestici, e nelle classi maschili quello sul lavoro manuale.

Gennaio 1894.

4° mese

Doveri	Nozioni pratiche di grammatica	Nozioni di storia e geografia	Nozioni di scienze fisiche e naturali	Religione	MEDIA MENSILE																		OSSERVAZIONI		
					Condotto	DILIGENZA			Dettatura	Comporre	Aritmetico e sistema metrico	Disegno	Calligrafia	Lettura	Esercizi di memoria e spiegazione dello scolarista	Doveri	Nozioni pratiche di grammatica	Nozioni di storia e geografia	Nozioni di scienze fisiche e naturali	Religione	Lavori	Ginnastica		Canto	
						nella pulizia	nei compiti di casa	nei conservare libri e quaderni																	
15	16	17	18	19	20	21	22	23	24	25	26	27	28	29	30	31	32	33	34	35	36	37	38	39	
6666	6666	6666	6666	7777	8	8	6	7	7	6	6	7	7	6	6	6	6	7	"	"	"				
																									Ad altra scuola
6666	6666	6666	6666	7777	8	6	6	6	6	6	6	5	7	6	6	6	6	7	"	"	"				
6666	6666	6666	6666	7777	8	8	7	6	6	6	6	7	6	6	6	6	6	7	"	"	"				
6666	6666	6666	6666	6666	8	8	7	5	6	6	6	7	6	6	6	6	6	6	"	"	"				
7777	6666	6666	6666	6666	6	6	7	7	6	6	6	7	7	7	6	6	6	6	"	"	"				
5555	5555	4444	4444	6666	9	7	6	5	5	6	6	8	7	6	5	5	4	4	"	"	"				
6666	6666	6666	6666	6666	6	5	5	5	6	6	6	7	7	6	6	6	6	6	"	"	"				
6666	6666	6666	6666	6666	8	7	7	7	7	6	6	9	7	6	6	6	6	6	"	"	"				
6666	6666	6666	6666	6666	9	9	5	7	6	6	6	6	6	6	6	6	6	6	"	"	"				
7777	6666	6666	6666	6666	7	8	6	7	6	6	6	7	6	6	7	6	6	6	"	"	"				
6666	6666	6666	6666	7777	9	8	7	7	7	6	6	7	7	6	6	6	6	7	"	"	"				
7777	6666	6666	6666	7777	9	9	7	2	6	6	6	7	6	6	7	6	6	6	"	"	"				
7777	6666	6666	6666	6666	9	9	7	6	5	6	6	6	6	5	6	7	6	6	"	"	"				Ad altra scuola
5555	5555	5555	5555	6666	7	6	6	6	4	6	6	6	4	5	5	5	5	6	"	"	"				
4444	4444	4444	4444	6666	7	7	7	7	5	6	6	7	5	5	4	4	4	4	"	"	"				
6666	6666	6666	6666	6666	10	9	8	8	7	6	6	7	7	6	6	6	6	6	"	"	"				
5555	5555	5555	5555	6666	9	8	7	7	4	5	5	7	4	5	5	5	5	6	"	"	"				
6666	6666	6666	6666	6666	8	7	7	6	6	6	6	6	6	6	6	6	6	6	"	"	"				
6666	6666	6666	6666	6666	8	6	6	7	6	6	7	6	7	6	6	6	6	6	"	"	"				
6666	6666	6666	6666	6666	6	6	6	6	5	5	6	6	5	6	6	6	6	6	"	"	"				
6666	6666	6666	6666	6666	7	7	7	7	6	6	6	6	6	6	6	6	6	6	"	"	"				

RIASSUNTO MENSILE SULLA FREQUENZA

Inscritti 53 Frequentanti 46 Assidui 46 Non assidui 7 Abbandonarono la scuola 7 Rimasti iscritti per il mese seguente 46

1	2	3	4	DILIGENZA			8	9	10	11	12	13	14
				5	6	7							
Numero d'ordine	COGNOME E NOME	Anni	Condotta	nella pulitezza	nei compiti di casa	nel conservare libri, quaderni ecc.	Detatura	Comporre	Aritmetica e sistema metrico	Disegno	Calligrafia	Letture	Esercizi di memoria e spiegazione delle cose lette
1	Antonangeli <i>Giulio</i>	7	8888	6666	6666	5555	7777	5555	6666		6666	6555	6656
2	Baldi <i>Antonio</i>	7	8888	6666	4444	4444	5666	5442	6666		5555	4444	4444
3	Becchini <i>Augusto</i>	8	8888	7777	7777	6666	6666	5555	6666		6666	5555	5555
4	Bellocchio <i>Giulio</i>	9	8888	6666	5544	6666	6666	6666	6666		6666	4444	5555
5	Boni <i>Achille</i>	9	101010	101010	101010	9999	9999	7777	8888		5555	6666	7777
6	Brignoli <i>Luigi</i>	10	8877	7777	7676	6666	7877	6666	7777		6666	6666	6666
7	Carosi <i>Pio</i>	9	7777	7777	5655	6666	7677	5555	6666		6666	7777	5655
8	Catalani <i>Alberto</i>	11	9888	7777	7777	6666	7777	7777	7777		7777	6666	6666
9	Callini <i>Patrizio</i>	13	7766	6666	4777	6666	8888	7777	6777		6666	7777	7767
10	Chiari <i>Armando</i>	7	10999	5555	4444	5555	6666	6555	6666		6555	6666	5555
11	Chiari <i>Giulio</i>	7	7777	5555	4444	6666	6666	5565	5666		5555	6666	5555
12	Croce <i>Quintilio</i>	8	7777	7777	7777	6777	7888	7777	7666		7777	8888	7777
13	Di Tullio <i>Pietro</i>	7	7777	7777	7777	7777	7777	6666	6666		6666	5666	6666
14	D'Orazio <i>Luigi</i>	8	7777	7777	5655	6666	6666	6666	6666		6666	6666	6666
15	Di Tassi <i>Remo</i>	10	7777	7777	7777	6666	6666	6666	5555		6666	8888	6666
16	Ferri <i>Luigi</i>	8	8888	7777	6666	6666	7777	6666	6666		6666	6666	6666
17	Frankini <i>Giulio</i>	7	8888	8888	7777	7777	6666	6666	6666		6666	6777	6666
18	Furgani <i>Mario</i>	7	9998	6777	7777	7777	7777	7777	7788		6666	7777	6666
19	Gallarello <i>Antonio</i>	8	9888	7777	6666	6666	7777	6655	6666		6666	6666	6666
20	Galiena <i>Alfredo</i>	9	10999	7788	7666	7777	6666	6555	5665		5555	7777	6666
21	Galloni <i>Cesare</i>	10	9999	6666	6666	6666	6666	6666	6666		6666	7777	6666
22	Giovannini <i>Guirino</i>	9	9999	8777	4444	6666	6555	5444	5555		6666	7777	6666
23	Giraldi <i>Donatello</i>	11	9999	7766	6666	6666	7777	7777	6777		6666	7777	7777
24	Fiori <i>Serafino</i>	8	7777	5555	2442	6666	7777	7777	7777		6666	8888	7777
25	Fucchini <i>Filippo</i>	11	101099	7777	7777	7777	7777	6666	7777		6666	7666	7777
26	Magnani <i>Giulio</i>	7	7777	6555	6666	6666	6666	6666	7777		6666	6777	6666
27	Martinelli <i>Mario</i>	9	8888	6666	7777	7777	7777	6666	6777		6666	7777	6666
28	Nichilo <i>Adolfo</i>	8	6666	6666	7777	6555	6666	5555	6655		6555	8888	6656
29	Panichelli <i>Luigi</i>	10	9999	7777	7777	6666	6666	6666	6666		6666	7777	6666
30	Pasquazzi <i>Luigi</i>	8	7777	7777	7777	6666	6666	6666	6666		6666	6666	6666

Avvertenze. - 1° Nelle colonne intestate condotta, diligenza, come anche nelle altre per le materie di studio, l'insegnante segni il voto almeno una volta per settimana.
 2° Nella colonna intestata lavori si deve segnare nelle classi femminili il voto sui lavori donneschi, e nelle classi maschili quello sul lavoro manuale.

Febbraio 1894.

5° mese

Doveri	Nozioni pratiche di grammatica	Nozioni di storia e geografia	Nozioni di scienze fisiche e naturali	Religione	MEDIA MENSILE																		OSSERVAZIONI	
					Condotta	DILIGENZA			Dattatura	Comporre	Aritmetica e sistema metrico	Disegno	Calligrafia	Lettura	Esercizi di memoria e spiegazione delle cose lette	Doveri	Nozioni pratiche di grammatica	Nozioni di storia e geografia	Nozioni di scienze fisiche e naturali	Religione	Lavori	Ginnastica		Canto
						nella pulitezza	nei compiti di casa	nel comparare i libri e quaderni																
15	16	17	18	19	20	21	22	23	24	25	26	27	28	29	30	31	32	33	34	35	36	37	38	39
6666	5655	5555	5555	6666	8	6	6	5	7	5	6	6	5	6	6	5	5	5	6	6	6	6	6	6
5555	5455	5555	5555	6666	8	6	4	4	6	4	6	5	4	4	5	5	5	5	6	6	6	6	6	6
5555	5546	5555	5555	6666	8	7	7	6	6	5	6	6	5	5	4	5	5	6	6	6	6	6	6	6
5455	5454	5555	5555	6666	8	6	5	6	6	6	6	6	4	5	5	5	5	6	6	6	6	6	6	6
6667	6666	6666	6666	7777	10	10	10	9	9	7	8	5	6	7	6	6	6	6	7	6	6	6	6	6
6666	6666	6666	6666	6666	8	7	7	6	7	6	7	6	6	6	6	6	6	6	6	6	6	6	6	6
5455	5555	6666	6666	6676	7	5	5	6	7	5	6	6	7	5	5	6	6	6	6	6	6	6	6	6
6666	6666	6666	6666	6666	8	7	7	6	7	7	7	7	6	6	6	6	6	6	6	6	6	6	6	6
7777	7777	7777	7777	7777	6	6	7	6	8	7	7	6	7	7	7	7	7	7	7	7	7	7	7	7
6566	6666	5555	5555	6666	9	5	4	5	6	5	6	5	6	5	6	6	5	5	6	6	6	6	6	6
5555	5666	5555	5555	6666	7	5	4	6	6	5	6	5	6	5	6	5	5	6	6	6	6	6	6	6
7677	6677	6666	6666	7777	7	7	7	7	8	7	6	7	8	7	7	7	6	6	7	6	6	6	6	6
6666	6666	5555	5555	6666	7	7	7	7	7	6	6	6	6	6	6	6	6	6	6	6	6	6	6	6
6666	6666	6666	6666	6666	7	7	5	6	6	6	6	6	6	6	6	6	6	6	6	6	6	6	6	6
6666	6666	6666	6666	6666	7	7	7	6	6	6	5	6	8	6	6	6	6	6	6	6	6	6	6	6
6666	6666	6666	6666	6666	8	7	6	6	7	6	6	6	6	6	6	6	6	6	6	6	6	6	6	6
6666	6666	6666	6666	6666	8	8	7	7	6	6	6	6	7	6	6	6	6	6	6	6	6	6	6	6
6666	6666	6666	6666	6666	9	7	7	7	7	7	8	6	7	6	6	6	6	6	6	6	6	6	6	6
6666	6666	6666	6666	6666	8	7	6	6	7	6	6	6	6	6	6	6	6	6	6	6	6	6	6	6
6666	6666	6666	6666	7777	9	8	6	7	6	5	6	6	7	6	6	6	6	6	7	6	6	6	6	6
6666	6666	6666	6666	6666	9	6	6	6	6	6	6	6	7	6	6	6	6	6	6	6	6	6	6	6
6666	6666	6666	6666	6666	9	7	4	6	5	4	5	6	7	6	6	6	6	6	6	6	6	6	6	6
7777	7777	7777	7777	7777	9	7	6	6	7	7	7	6	7	7	7	7	7	7	7	7	7	7	7	7
7777	7777	7777	7777	7777	7	5	5	6	7	7	7	6	8	7	7	7	7	7	7	7	7	7	7	7
7777	7777	7777	7777	7777	9	7	7	7	7	6	7	6	6	7	7	7	7	7	7	7	7	7	7	7
6666	6666	6666	6666	6666	7	5	6	6	6	6	7	6	7	6	6	6	6	6	6	6	6	6	6	6
6666	6666	6666	6666	6666	8	6	7	7	7	6	7	6	7	6	6	6	6	6	6	6	6	6	6	6
6666	6666	6666	6566	6666	6	6	7	5	6	5	5	5	8	6	6	6	6	6	6	6	6	6	6	6
6666	6666	6666	6666	6666	9	7	7	6	6	6	6	6	7	6	6	6	6	6	6	6	6	6	6	6
6666	6666	6666	6666	6666	7	7	7	6	6	6	6	6	6	6	6	6	6	6	6	6	6	6	6	6

RIASSUNTO MENSILE SULLA FREQUENZA

Inscritti 46 Frequentanti 46 Assidui 46 Non assidui " Abbandonarono la scuola " Rimasti iscritti per il mese seguente 46.

1	2	3	4	DILIGENZA			8	9	10	11	12	13	14
				5	6	7							
Numero d'ordine	COGNOME E NOME	Anni	Condotta	nella pulitezza	nei compiti di casa	nel conservare libri, quaderni ecc.	Detiatura	Comporre	Aritmetica e sistema metrico	Disegno	Calligrafia	Letture	Esercizi di memoria e spiegazione delle cose lette
31	Berugini Adelfo	11	10.999	7777	6666	6666	6666	6666	7777		6666	7777	6666
32	Binchiuri Adelfo	8	9.888	8888	7777	7777	7777	6666	7777		6666	6666	7777
33	Proietti Alfredo	11	7777	6555	4244	6666	5555	4444	6666		6555	6555	4544
34	Proietti Amerigo	8	8777	6656	4343	5555	6555	4434	6666		5544	7777	4444
35	Raffaelli Alfredo	9	8888	9999	9999	9999	8888	7777	10.10.10		9999	7777	7777
36	Renzi Alberto	11	10.10.10	9999	8768	9999	7777	5555	4344		7777	6666	6666
37	Ribandino Carlo	9	10.10.10	8888	7777	8888	6666	6666	7777		7666	5555	6666
38	Rosoli Alfredo	13	8888	7777	6666	7777	7777	6666	7777		6666	7777	7777
39	Salvatori Vinc.	8	8888	8888	7777	7777	7777	7777	8888		7777	7777	7777
40	Saraceni Emma	8	8888	8888	7777	7777	7777	6666	7777		6666	7666	6666
41	Tani Luigi	7	7777	6655	5555	6566	6656	5555	6666		5555	5555	5555
42	Tosi Maria	8	6666	5555	5555	6655	6655	5544	6566		4555	4444	4444
43	Temperoni Ezio	8	8888	7666	6666	6666	6666	6666	6666		6666	5556	6666
44	Vacchi Adelfo	7	10.10.10	9999	8888	7777	7788	7777	7777		7777	7777	6666
45	Vasselli Eudoro	9	10.10.10	7777	7777	6666	7777	7777	7777		6666	5555	6666
46	Zanin Umberto	9	10.10.10	7777	7777	7777	7777	7777	7777		6666	7777	7777

Febbraio 1894

5° mese

16	16	17	18	19	MEDIA MENSILE														29								
					20	DILIGENZA			21	22	23	24	25	26	27	28	29	30		31	32	33	34	35	36	37	38
						Condotto	nella pulitezza	nei compiti di casa																			
6666	6666	6666	6666	6666	9	7	6	6	6	7	6	7	6	6	6	6	6	6	6	6	6	6	6	6	6		
6666	6666	6666	7777	7777	8	8	7	7	7	6	7	6	6	7	6	6	6	7	7	6	6	7	7	7	7		
7777	7777	7777	7777	6666	7	5	4	6	5	4	6	5	5	4	5	4	5	5	6	6	6	6	6	6	6		
4444	4444	5555	5555	6666	7	6	5	5	5	4	6	5	7	4	4	4	5	5	6	6	6	6	6	6	6		
9999	7777	7777	7777	7777	8	9	9	9	8	7	10	9	7	7	7	7	7	7	7	7	7	7	7	7	7		
6666	6666	6666	6666	6666	10	9	7	9	7	5	6	7	6	6	6	6	6	6	6	6	6	6	6	6	6		
6666	6666	6666	6666	6666	10	8	7	8	6	6	7	6	5	6	6	6	6	6	6	6	6	6	6	6	6		
7777	7777	7777	7777	7777	8	7	6	7	7	6	7	6	7	7	7	7	7	7	7	7	7	7	7	7	7		
7777	7777	7777	7777	7777	8	8	7	7	7	8	8	7	7	7	7	7	7	7	7	7	7	7	7	7	7		
6666	6666	6666	6666	6666	8	8	7	7	7	6	7	6	6	6	6	6	6	6	6	6	6	6	6	6	6		
5555	5555	5555	5555	6666	7	5	5	6	6	5	6	5	5	5	5	5	5	6	6	6	6	6	6	6	6		
4444	4444	4444	4444	6666	6	5	5	5	5	5	6	5	4	4	4	4	4	4	6	6	6	6	6	6	6		
6666	6666	6666	6666	6666	8	6	6	6	6	6	6	6	6	5	6	6	6	6	6	6	6	6	6	6	6		
6666	6666	6666	6666	6666	10	9	8	7	8	7	7	7	7	6	6	6	6	6	6	6	6	6	6	6	6		
6666	6666	6666	6666	6666	10	7	7	6	7	7	7	6	5	6	6	6	6	6	6	6	6	6	6	6	6		
7777	7777	7777	7777	7777	10	7	7	7	7	7	7	6	7	7	7	7	7	7	7	7	7	7	7	7	7		

OSSERVAZIONI

offe
66. M...
28-2-94

RIASSUNTO MENSILE SULLA FREQUENZA

Inscritti 66 Frequentanti 46 Assidui 46 Non assidui 4 Abbandonarono la scuola 11 Rimasti iscritti per il mese seguente 46

1	2	3	4	DILIGENZA			8	9	10	11	12	13	14
				5	6	7							
Numero d'ordine	COGNOME E NOME	Anni	Condotta	nella pulitezza	nei compiti di casa	nel conservare libri, quaderni ecc.	Detattura	Comporre	Aritmetica o sistema metrico	Disegno	Calligrafia	Letture	Esercizi di memoria e spiegazione delle cose lette
1	Antonangeli <i>Alfredo</i>	7	8.8.8.8	7.7.7.7	6.6.7.6	6.7.6.6	5.4.5.5	5.4.4.4	6.6.6.6		4.4.4.4	6.6.6.7	4.4.3.4
2	Baldi <i>Antonio</i>	7	8.9.10.9	5.6.5.4	6.4.3.4	4.6.4.4	5.4.4.4	4.4.5.4	6.5.4.4		6.6.6.6	5.5.6.5	4.4.5.5
3	Becchini <i>Augusto</i>	8	9.10.10.10	8.7.7.7	6.7.6.6	6.6.6.6	5.5.5.6	5.6.5.5	6.5.4.5		3.4.3.4	6.5.5.5	5.5.5.5
4	Bellocchio <i>Giuseppe</i>	9	8.8.8.8	7.6.6.6	6.6.6.6	6.6.6.6	6.6.6.5	5.6.6.5	6.6.6.6		4.4.3.3	6.6.5.6	5.6.6.5
5	Boni <i>Archimede</i>	9	10.10.10.10	10.9.9.9	10.10.10.10	10.9.10.10	6.7.7.7	7.7.7.7	7.7.7.7		4.4.4.5	8.8.8.8	7.6.6.6
6	Brignoli <i>Enrico</i>	10	8.8.8.7	7.7.7.7	7.6.7.6	6.7.7.7	7.7.7.7	7.6.6.7	6.7.7.6		6.6.6.6	7.7.7.7	8.7.8.6
7	Carosi <i>Pio</i>	9	9.6.7.7	2.4.3.4	6.6.6.6	5.6.6.6	8.7.7.7	6.6.6.6	6.6.6.6		8.7.8.8	6.6.7.6	6.6.6.6
8	Catalani <i>Alberto</i>	11	<i>Malato</i>										
9	Cattini <i>Fabrizio</i>	13	5.4.6.5	2.3.0.2	0.2.4.2	0.3.3.3	7.6.6.7	7.6.6.6	6.7.6.6		7.7.7.7	6.6.6.6	7.7.7.7
10	Chiari <i>Arnaldo</i>	7	10.9.9.9	5.5.6.4	4.4.4.4	4.4.5.4	7.7.7.7	6.5.5.5	5.5.5.5		4.4.6.4	5.5.6.5	5.6.6.5
11	Chiari <i>Giulio</i>	7	2.6.4.3	3.4.6.6	0.2.0.3	6.6.6.6	6.4.4.4	5.5.5.6	5.5.6.5		6.4.5.4	5.5.5.5	5.5.5.4
12	Croce <i>Quintile</i>	8	7.8.8.8	9.9.9.9	8.8.9.9	8.7.8.9	9.9.9.9	8.8.8.8	7.7.7.7		8.8.8.8	8.8.8.8	8.7.8.8
13	Di Tullio <i>Pietro</i>	7	9.9.9.9	6.5.5.6	6.6.6.4	6.4.6.6	6.6.5.6	4.4.4.4	5.6.5.5		6.5.6.6	6.6.6.7	4.4.4.4
14	D'Orazio <i>Luigi</i>	8	8.8.8.8	6.6.6.6	6.6.6.6	6.6.5.6	7.7.7.6	5.5.5.4	6.5.5.6		4.4.4.4	6.6.6.6	5.5.5.5
15	Di Tazi <i>Tomolo</i>	10	10.10.10.9	6.6.6.6	9.8.8.8	6.7.7.7	7.7.7.7	6.5.5.5	6.5.6.6		7.7.6.7	8.8.8.8	5.6.5.5
16	Ferrari <i>Paolino</i>	8	8.8.8.7	7.6.7.7	5.4.4.4	6.4.6.5	6.6.6.6	6.6.6.5	6.7.6.6		6.6.6.6	7.7.7.7	6.6.6.6
17	Franzini <i>Giuseppe</i>	7	10.10.10.7	6.7.7.7	9.9.9.9	8.9.8.7	8.8.7.8	6.6.6.6	6.6.6.5		5.5.6.5	7.7.7.7	6.5.6.6
18	Furgani <i>Matteo</i>	7	9.9.9.8	7.8.8.7	7.7.7.8	6.7.7.7	7.8.8.8	6.7.6.7	6.7.7.7		6.7.6.6	6.6.6.7	6.7.6.7
19	Gallarello <i>Antonio</i>	8	10.10.10.6	6.6.6.6	6.4.4.6	6.6.6.6	6.6.6.6	6.6.5.6	6.6.6.6		4.4.5.4	6.5.6.6	6.5.6.6
20	Galiana <i>Agostino</i>	9	10.9.9.9	4.3.4.2	4.5.6.5	2.4.4.4	6.5.5.5	4.4.4.4	6.6.5.5		3.3.2.3	6.5.5.5	3.2.4.3
21	Galloni <i>Enrico</i>	10	9.8.9.9	6.6.6.6	6.5.6.6	6.6.6.6	7.7.7.7	6.5.6.6	6.6.6.6		7.7.6.7	6.7.7.7	6.5.6.6
22	Giovannini <i>Quirino</i>	9	10.10.9.9	7.7.7.7	8.9.8.9	8.7.8.8	8.8.9.9	8.9.9.9	7.8.8.8		8.8.8.7	8.9.8.9	7.8.8.8
23	Giraldi <i>Domènico</i>	11	7.6.6.6	6.7.7.6	2.0.4.4	7.6.6.6	8.7.7.8	6.6.6.6	6.7.7.7		7.7.8.7	7.7.7.8	6.6.5.6
24	Lori <i>Stefano</i>	8	2.0.3.4	6.4.6.3	0.2.0.2	5.6.5.5	4.4.6.6	6.6.6.6	6.7.7.7		4.4.5.4	8.8.8.8	6.6.6.6
25	Lucchini <i>Filippo</i>	11	8.9.9.9	7.7.8.7	7.6.7.7	7.7.7.7	4.4.5.4	6.7.6.7	6.7.6.6		4.4.6.4	6.6.6.6	7.6.6.7
26	Magnani <i>Giuseppe</i>	9	8.8.8.8	7.7.8.7	6.7.6.6	6.7.7.7	6.6.6.7	6.6.7.7	6.7.6.6		6.6.5.6	6.7.7.7	6.6.6.6
27	Martinelli <i>Marcantonio</i>	9	9.10.10.10	8.8.7.8	7.8.8.8	8.7.8.8	7.7.8.8	7.7.7.7	8.8.8.9		7.7.8.7	7.7.7.7	7.6.7.7
28	Nichilo <i>Adolfo</i>	8	6.7.7.6	6.6.6.6	8.6.4.6	6.7.7.7	6.6.7.8	6.7.7.7	7.7.8.7		7.6.7.6	8.8.8.7	7.6.7.7
29	Panichelli <i>Enrico</i>	11	9.9.9.10	7.6.6.6	6.6.6.6	6.7.6.6	6.7.7.7	6.6.5.6	6.6.5.6		7.7.7.7	7.7.7.7	6.6.5.6
30	Basquarzi <i>Luigi</i>	8	8.9.9.9	6.6.6.6	5.6.6.6	6.6.6.6	4.6.4.4	6.5.5.5	6.5.6.6		5.6.5.5	6.6.6.6	6.6.5.5

Avvertenze. - 1° Nelle colonne intestate condotta, diligenza, come anche nelle altre per le materie di studio, l'insegnante segni il voto almeno una volta per settimana.
 2° Nella colonna intestata lavori si deve segnare nelle classi femminili il voto sui lavori domestici, e nelle classi maschili quello sul lavoro manuale.

Marzo 1894

6° mese

15	16	17	18	19	MEDIA MENSILE															OSSERVAZIONI			
					20	DILIGENZA			21	22	23	24	25	26	27	28	29	30					
						21	22	23															
54555	44444	54455	44444	66666	8	7	6	6	5	4	6	4	6	4	5	4	5	4	6	"	6	"	
45444	44444	44444	44444	66666	9	5	4	5	4	4	5	6	5	5	4	4	4	4	6	"	5	"	
54555	44444	55455	44444	77777	9	7	6	5	5	5	5	4	5	5	5	4	5	4	5	"	5	"	
55655	54544	44444	55455	66666	8	6	6	6	5	6	4	6	6	5	4	4	5	6	"	6	"		
66666	66666	55455	66666	77777	10	9	10	9	7	7	4	8	6	6	6	5	6	7	"	7	"		
66666	66666	55555	55555	77777	8	7	7	7	6	7	6	7	7	6	6	5	5	7	"	6	"		
66666	66666	66666	55555	77777	7	3	6	6	7	6	6	8	6	6	6	6	5	7	"	6	"		
"	"	"	"	"	"	"	"	"	"	"	"	"	"	"	"	"	"	"	"	"	"	"	
45444	55555	55555	44544	56555	5	2	2	3	7	6	6	7	6	7	4	5	5	4	5	"	6	"	
54454	55555	44544	55444	66666	9	5	4	4	7	5	4	5	5	4	5	4	5	6	"	5	"		
65666	66666	66666	66666	66666	3	4	2	5	4	5	5	5	5	6	6	6	6	6	"	5	"		
76777	66666	66666	66666	77777	5	9	9	8	9	8	7	8	8	7	6	6	6	7	"	7	"		
56555	55665	44544	44544	66666	9	5	5	5	6	4	5	6	6	4	5	4	4	6	"	6	"		
66666	66666	55545	55555	66666	8	6	6	6	7	5	5	4	6	5	6	5	5	6	"	6	"		
66666	66666	66666	66666	77777	10	6	8	7	7	5	6	7	8	5	6	6	6	7	"	6	"		
66666	66666	66666	66666	66766	8	7	4	6	6	6	6	6	7	6	6	6	6	6	"	7	"		
66666	66666	66666	66666	77777	10	7	9	8	8	6	6	5	7	6	6	6	6	7	"	6	"		
67777	77777	66666	66666	77777	9	8	7	7	8	7	7	6	6	7	7	6	6	7	"	7	"		
67666	66666	66666	66666	66666	11	6	5	6	6	6	6	4	6	6	6	6	6	6	"	6	"		
56555	66666	66666	66666	55555	9	3	5	4	5	4	5	3	5	3	5	6	6	5	"	5	"		
66666	66666	55555	55655	66666	9	6	6	6	7	6	6	7	7	6	6	5	5	6	"	6	"		
66666	66666	66666	66666	77777	9	7	8	8	8	9	8	8	8	8	6	6	6	7	"	6	"		
55555	66666	55555	45444	66666	6	7	5	6	7	6	7	7	7	6	5	6	5	4	"	7	"		
55555	55655	55555	44445	66666	2	3	0	5	5	6	7	6	8	6	5	5	4	6	"	6	"		
66666	66555	66666	55555	66666	9	7	7	7	4	7	6	4	6	6	5	6	5	6	"	7	"		
66666	66666	66666	66666	66666	8	7	6	7	6	6	6	6	7	6	6	6	6	6	"	6	"		
66666	66666	66666	66666	77777	10	8	8	8	8	7	8	7	7	7	6	6	6	7	"	7	"		
77777	66666	66666	77677	77777	7	6	6	7	7	7	7	7	8	7	7	6	7	7	"	6	"		
55455	55555	44544	55455	66766	9	6	6	6	7	6	6	7	7	6	5	5	4	5	"	6	"		
54444	55555	55555	55555	67666	9	6	6	6	5	5	6	5	6	6	4	5	5	6	"	6	"		

RIASSUNTO MENSILE SULLA FREQUENZA

Inscritti _____ Frequentanti _____ Assidui _____ Non assidui _____ Abbandonarono la scuola _____ Rimasti iscritti per il mese seguente _____

Numero d'ordine	COGNOME E NOME	Anni	Condotta	DILIGENZA			Dettatura	Comporre	Aritmetica e sistema metrico	Disegno	Calligrafia	Lettura	Esercizi di memoria e spiegazione delle cose lette
				nella pulitezza	nei compiti di casa	nel conservare libri, quaderni ecc.							
1	2	3	4	5	6	7	8	9	10	11	12	13	14
31	Berugini Delfo	11	9.9.99	6.6.66	6.6.56	6.6.66	8.8.77	5.5.55	6.7.77		2.3.23	6.6.66	6.6.66
32	Binchiurri Delfo	8	9.9.99	8.8.78	6.7.77	7.7.77	6.7.77	6.6.66	6.7.77		7.6.66	7.7.67	6.6.66
33	Proietti Alfredo	11	5.6.66	5.5.65	5.5.50	6.5.66	6.5.56	4.4.43	6.6.66		6.6.66	7.7.77	4.5.45
34	Proietti Ambrigo	8	6.7.77	6.6.66	4.4.43	5.6.65	4.5.55	4.3.44	6.5.55		5.4.55	7.7.77	5.5.55
35	Raffaelli Alfredo	9	8.9.98	7.7.67	7.8.88	8.8.99	8.8.88	8.6.66	10.10.10		6.7.77	8.7.77	7.7.77
36	Renzi Alberto	11											
37	Ribaudino Carlo	9	8.9.10.98	8.8.88	7.8.88	8.8.88	7.7.77	7.6.66	6.7.77		7.7.77	6.6.76	6.6.76
38	Rosoli Alfredo	13	9.9.10.10	7.7.77	7.7.77	7.7.77	7.6.77	6.6.66	7.7.77		7.7.67	7.7.77	6.7.66
39	Salvatori Lino	8	7.7.77	7.7.77	5.6.65	6.6.66	5.6.66	5.6.66	6.6.77		5.6.55	6.6.66	6.6.66
40	Saraceni Maria	8	6.7.8.8	7.7.67	8.8.89	8.7.67	6.6.77	7.6.66	6.6.66		6.6.66	6.5.55	6.6.66
41	Tani Luigi	7	7.7.7.7	5.6.56	2.0.02	4.5.55	6.6.56	6.5.56	5.5.65		5.5.45	6.6.66	5.6.55
42	Tosi Maria	8	6.6.7.7	4.4.54	3.3.20	4.5.55	4.2.32	2.5.23	4.3.44		2.3.22	2.2.32	4.5.54
43	Temperoni Ezio	8	8.8.9.9	8.8.88	7.7.77	6.7.77	7.7.77	6.6.66	7.7.77		6.7.77	7.6.77	6.6.66
44	Vacchi Delfo	7	10.10.10.10	9.8.9.9	5.8.88	8.8.88	6.7.77	6.5.66	7.7.65		8.8.66	7.6.66	6.7.77
45	Vaselli Edoardo	9	10.10.10.10	7.8.88	6.6.77	7.8.77	8.8.78	6.6.66	6.6.66		4.5.45	6.6.66	6.7.66
46	Zanin Umberto	9	9.9.10.10	7.8.88	6.6.77	6.7.77	7.7.77	7.7.77	7.6.77		6.6.56	7.7.67	6.6.66

Avvertenze. — 1° Nelle colonne intestate condotta, diligenza, come anche nelle altre per le materie di studio, l'insegnante segui il voto almeno una volta per settimana.

2° Nella colonna intestata lavori si deve segnare nelle classi femminili il voto sui lavori donneschi, e nelle classi maschili quello sul lavoro manuale.

Marzo 1894.

6° Mese

Doveri	Nozioni pratiche di grammatica	Nozioni di storia e geografia	Nozioni di scienze fisiche e naturali	Religione	MEDIA MENSILE																	OSSERVAZIONI			
					Condotta	DILIGENZA				Dattatura	Comporro	Aritmetica sistema metrico	Disegno	Calligrafia	Lettura	Esercizi di memoria e spiegazione delle cose lette	Doveri	Nozioni pratiche di grammatica	Nozioni di storia e geografia	Nozioni di scienze fisiche e naturali	Religione		Lavori	Ginnastica	Canto
						nella pulitezza	nei compiti di casa	nel conservare le librerie e quaderni																	
5655	4444	5555	5555	7777	9	6	6	6	7	5	7	"	2	6	6	5	5	5	7	"	6	"			
5555	4444	5555	4555	7777	9	8	7	7	7	6	7	"	6	7	6	5	4	5	5	7	"	8	"		
4454	5455	5655	5555	4444	6	5	5	6	5	4	6	"	6	7	5	4	5	5	5	4	"	6	"		
3433	4454	5545	5555	4444	7	6	4	5	5	4	5	"	5	5	5	3	4	5	5	4	"	6	"		
6665	5555	5555	5555	7777	9	7	8	9	8	6	10	"	7	7	7	6	5	5	5	7	"	7	"		
<i>Malata</i>																									
6656	6666	6666	6666	7767	9	8	8	8	7	6	7	"	7	6	6	6	6	6	6	7	"	8	"		
6666	6666	6666	6656	7677	9	7	7	7	7	6	7	"	7	7	6	6	6	6	6	7	"	7	"		
5655	4444	5545	4454	6666	7	7	6	6	6	6	6	"	5	6	6	5	4	5	4	6	"	7	"		
6666	6666	6666	6666	7777	7	7	8	7	6	6	6	"	6	5	6	6	6	6	6	7	"	7	"		
5555	5555	4455	5545	6666	7	6	2	5	6	5	5	"	5	6	5	5	5	5	5	6	"	6	"		
2242	4454	4455	4444	5655	7	4	2	5	2	2	4	"	2	2	5	2	4	4	4	5	"	5	"		
6666	6666	6666	6666	6666	8	8	7	7	7	6	7	"	7	7	6	6	6	6	6	6	"	6	"		
5565	5545	4545	5555	6666	10	8	8	7	6	7	7	"	7	6	7	5	5	5	5	6	"	6	"		
6666	6666	6666	6666	6666	10	8	7	7	8	6	6	"	5	6	6	6	6	6	6	6	"	6	"		
7777	6666	6666	6666	6666	9	8	7	7	7	7	7	"	6	7	6	7	6	6	6	6	"	6	"		

Handwritten signature

RIASSUNTO MENSILE SULLA FREQUENZA

Inscritti 46 Frequentanti 44 Assidui 42 Non assidui 4 Abbandonarono la scuola Rimasti iscritti per il mese seguente 46.

Numero d'ordine	COGNOME E NOME	Anni	Condotta	DILIGENZA			Dattatura	Comporre	Aritmetica e sistema metrico	Disegno	Calligrafia	Lettera	Esercizi di memoria e spiegazione delle cose lette
				nella pulitezza	nei compiti di casa	nel conservare libri, quaderni ecc.							
1	2	3	4	5	6	7	8	9	10	11	12	13	14
+ 1	Antonangeli <i>Alf.</i>	7	8.8.8.8	7.7.8.7	6.7.7.7	6.6.7.6	5.6.6.6	5.6.6.6	6.6.6.6		6.5.5.5	7.7.7.7	6.6.6.6
+ 2	Baldi <i>Antonio</i>	7	10.10.10.10	6.7.6.6	6.5.6.6	6.6.6.5	6.6.6.6	5.6.5.5	6.5.5.6		5.5.5.5	6.6.6.6	6.5.5.6
+ 3	Becchini <i>Augusto</i>	8	9.9.9.9	6.6.6.6	6.6.6.6	7.6.6.6	7.7.7.7	6.7.6.6	6.6.6.6		6.5.6.6	6.6.6.6	5.6.6.6
+ 4	Bellocchio <i>Giuseppe</i>	9	8.8.8.9	6.7.7.7	6.6.6.6	7.6.6.6	6.6.7.7	6.6.6.6	6.7.6.6		5.6.6.5	6.6.6.6	6.6.6.6
+ 5	Boni <i>Archimede</i>	9	10.10.10.10	8.9.9.9	8.8.9.8	8.8.9.8	7.7.7.7	6.6.6.6	8.8.7.8		6.5.6.6	7.7.7.7	6.7.7.7
+ 6	Brignoli <i>Enrico</i>	10	8.8.8.8	7.7.7.7	7.8.7.7	8.7.7.7	7.7.7.7	7.7.7.7	6.7.7.7		6.6.6.6	6.7.6.6	6.6.6.6
- 7	Carosi <i>Pio</i>	9	9.9.9.8	6.7.6.6	6.7.7.7	6.7.7.7	7.8.7.7	6.7.6.6	6.6.6.6		6.6.6.6	6.7.6.6	7.7.7.7
+ 8	Catalani <i>Alberto</i>	11	10.10.9.9	7.7.6.6	7.7.7.7	7.7.7.7	8.8.8.8	6.7.6.6	7.7.7.7		6.6.6.6	7.7.6.7	6.7.7.7
- 9	Callini <i>Patrizio</i>	13	8.10.10.10	8.9.9.8	7.6.7.7	8.8.8.8	8.8.8.8	7.7.7.7	8.7.8.8		8.8.8.8	7.7.7.7	7.7.7.7
- 10	Chiari <i>Stefano</i>	7	9.9.9.9	6.5.6.6	6.6.6.6	6.6.6.6	6.6.6.6	5.5.5.5	6.5.6.6		6.5.5.5	6.6.5.6	5.5.6.5
+ 11	Chiari <i>Giulio</i>	7	6.6.5.6	5.5.4.4	5.6.5.5	5.5.5.5	6.5.6.6	6.6.5.6	5.5.5.5		5.5.5.5	5.6.6.6	5.5.4.5
+ 12	Croce <i>Quintilio</i>	8	10.10.10.10	9.9.9.8	8.8.8.8	8.7.8.8	8.8.8.8	7.7.7.7	8.8.7.7		7.8.7.7	8.9.8.8	8.8.8.8
- 13	Di Tullio <i>Pietro</i>	7	9.9.9.9	6.6.6.6	7.6.6.6	6.6.7.7	6.6.6.6	6.6.5.6	6.7.7.7		5.5.5.5	6.6.5.6	6.7.7.7
- 14	D'Orazio <i>Luigi</i>	8	9.9.9.9	7.7.7.6	6.6.6.6	6.6.6.6	6.6.6.6	6.6.6.6	6.6.6.6		5.5.5.5	6.5.6.6	6.6.6.6
15	Di Tazi <i>Romolo</i>	10											
16	Ferrari <i>Primo</i>	8	8.8.9.9	6.7.7.7	6.7.7.6	7.6.6.6	6.6.6.6	6.6.6.6	6.7.7.7		6.6.6.6	6.6.6.6	6.7.7.7
+ 17	Frankini <i>Giulio</i>	7	10.9.9.9	7.8.8.8	7.8.7.7	7.8.7.7	7.7.7.7	7.6.7.7	7.7.7.7		8.8.7.8	7.7.7.7	7.8.8.8
+ 18	Furgani <i>Mario</i>	7	8.8.8.8	7.8.7.7	7.7.7.7	7.6.6.6	7.7.6.7	7.7.6.6	6.7.7.7		7.7.7.7	6.6.6.6	7.7.7.7
- 19	Gallarello <i>Antonio</i>	8	8.8.8.8	6.6.6.6	6.6.6.6	6.6.6.6	6.6.6.6	6.5.5.5	6.6.6.6		6.6.6.6	6.6.5.6	6.6.6.6
+ 20	Galiena <i>Alfredo</i>	9	9.8.8.8	6.5.5.5	5.4.5.4	5.5.5.5	5.4.4.4	2.4.4.3	6.5.6.6		5.4.4.4	5.6.5.5	5.5.5.5
+ 21	Galloni <i>Luca</i>	10	6.6.6.6	5.6.6.6	6.7.6.6	6.6.6.6	6.6.6.6	6.5.6.6	6.6.6.6		6.6.6.6	6.6.5.6	6.6.6.6
+ 22	Giovannini <i>Giuseppe</i>	9	10.10.10.9	7.7.8.8	8.8.8.8	7.7.7.7	7.8.8.8	7.6.7.7	7.8.7.7		7.7.7.7	8.9.8.8	7.8.8.8
- 23	Giraldi <i>Giuseppe</i>	11	9.8.8.8	8.7.7.7	7.6.6.6	5.6.6.6	6.6.6.6	6.6.6.6	6.7.7.7		6.6.6.6	6.6.6.6	7.7.7.7
+ 24	Fori <i>Serafino</i>	8	2.4.2.0.0	3.0.2.0.2	5.4.2.0	2.2.0.0	6.7.7.7	6.5.6.6	5.6.5.6		6.6.6.6	8.8.8.8	5.6.6.6
+ 25	Succhini <i>Filiberto</i>	11	10.10.10.9	7.7.7.7	7.8.7.7	7.7.7.7	5.6.6.6	6.6.7.6	6.7.7.7		6.6.6.6	7.7.7.7	6.7.7.7
+ 26	Maguani <i>Giuseppe</i>	9	9.9.9.9	6.7.7.7	7.7.8.8	6.6.6.6	6.6.6.6	6.6.6.6	7.7.7.7		6.6.7.6	6.7.7.7	6.7.7.7
- 27	Martinelli <i>Marcello</i>	9	9.10.9.9	7.7.7.7	8.8.8.8	7.8.7.7	7.7.7.7	7.7.6.7	8.7.7.7		7.7.7.7	7.7.7.7	7.7.7.7
+ 28	Nichilo <i>Adolfo</i>	8	9.9.10.10	7.9.9.9	9.8.9.9	8.8.9.10	9.8.9.8	6.6.6.6	7.8.8.8	9.9.9.9	8.8.8.8	8.8.8.8	7.8.8.8
+ 29	Parichelli <i>Luigi</i>	10	10.10.10.10	6.7.7.7	6.7.7.7	6.6.6.6	6.6.6.6	6.6.6.6	6.7.6.6		6.6.6.6	6.6.6.6	7.6.7.7
+ 30	Pasquazzi <i>Augusto</i>	8	11.10.10.10	6.6.6.6	6.6.6.6	6.6.6.6	5.5.6.6	6.6.6.6	7.6.6.6		6.6.6.6	6.5.6.6	6.6.6.6

Avvertenze. - 1° Nelle colonne intestate condotta, diligenza, come anche nelle altre per le materie di studio, l'insegnante segni il voto almeno una volta per settimana.
 2° Nella colonna intestata lavori si deve segnare nelle classi femminili il voto sui lavori domestici, e nelle classi maschili quello sul lavoro manuale.

Numero d'ordine	COGNOME E NOME	Anni	Condotta	DILIGENZA			Dettatura	Comporre	Aritmetica e sistema metrico	Disegno	Calligrafia	Letture	Esercizi di memoria e spiegazione delle cose lette
				nella pulitezza	nei compiti di casa	nel conservare libri, quaderni ecc.							
1	2	3	4	5	6	7	8	9	10	11	12	13	14
+ 31	Berugini <i>Stefano</i>	11	7.7.8.9	7.7.7.7	7.6.6.6	6.6.6.6	7.7.7.7	6.6.6.6	7.7.7.7		5.4.5.5	6.6.6.7	6.7.6.6
+ 32	Binchivini <i>Stefano</i>	8	7.8.9.9	8.9.9.9	8.9.9.8	8.8.8.8	7.8.8.8	7.7.8.7	8.8.8.8		6.6.6.6	6.6.6.6	5.8.7.6
33	Proietti <i>Alfredo</i>	11	7.7.9.8	5.5.4.5	6.5.6.6	6.7.6.6	5.6.6.6	4.4.6.4	6.6.6.6		5.6.5.6	6.6.6.6	6.6.6.6
34	Proietti <i>Amirigo</i>	8	4.5.6.5	4.3.2.4	2.3.2.4	5.0.2.3	5.6.6.6	6.5.6.6	5.5.5.6		5.5.4.4	7.7.7.7	5.6.6.6
+ 35	Raffaelli <i>Alfredo</i>	9	8.8.8.8	7.8.7.7	7.8.8.8	9.9.9.9	8.8.8.7	8.7.7.8	10.10.10.10		8.7.8.7	7.7.7.7	4.8.7.7
+ 36	Ribandinio <i>Carlo</i>	9	10.9.9.10	9.9.9.9	9.9.9.9	10.10.10.10	8.8.9.9	8.8.8.8	9.10.9.9		7.7.7.7	7.7.7.7	8.9.9.8
+ 37	Rosoli <i>Alfredo</i>	13	7.7.9.9	7.7.7.7	7.7.7.7	7.7.7.7	7.7.7.7	7.7.8.7	6.7.7.7		6.7.6.6	6.7.6.6	6.7.7.7
+ 38	Salvatori <i>Vincenzo</i>	8	6.7.7.6	6.5.5.6	6.6.6.6	6.5.5.5	5.6.6.6	5.6.6.6	7.6.6.6		6.6.6.6	6.5.6.6	7.7.7.7
+ 39	Saraceni <i>Luigi</i>	8	6.7.7.7	7.7.7.7	8.7.8.7	7.6.7.7	5.6.6.6	5.6.5.5	6.6.6.6		6.6.6.5	5.6.5.6	6.6.6.6
- 40	Tani <i>Luigi</i>	7	7.7.7.6	5.4.5.5	2.2.4.2	4.3.2.4	5.5.6.5	5.5.5.5	5.5.5.5		6.5.6.6	6.7.6.6	5.5.5.5
+ 41	Temperoni <i>Luigi</i>	8	8.8.8.8	7.6.7.7	6.6.7.7	7.6.7.7	6.6.6.6	6.6.6.6	6.6.7.6		6.7.6.6	6.6.6.6	6.6.6.6
+ 42	Vacchi <i>Alfredo</i>	7	9.9.9.10	7.7.7.7	7.7.7.7	7.8.7.7	6.6.6.6	6.6.6.6	6.6.5.6		6.6.6.6	6.7.6.6	5.6.6.6
+ 43	Vasselli <i>Guido</i>	9	7.8.8.8	6.6.6.6	6.7.6.6	7.7.7.7	7.7.7.7	7.7.6.7	6.6.7.7		6.6.6.6	6.6.6.6	6.6.6.6
+ 44	Zanin <i>Umberto</i>	9	9.9.9.10	7.6.6.6	7.7.7.7	7.7.7.7	7.7.7.7	7.7.7.7	7.7.7.7		6.6.6.6	7.7.8.7	7.7.7.7
+ 45	Renzi <i>Alberto</i>	8	10.9.9	7.5.6.6	5.6.6.6	5.6.6.6	5.5.5.5	5.4.4.4	5.5.5.5		6.6.6.6	6.6.6.6	5.6.6.6
+ 46	Cohi												

Avvertenze. - 1° Nelle colonne intestate condotta, diligenza, come anche nelle altre per le materie di studio, l'insegnante segni il voto almeno una volta per settimana.
 2° Nella colonna intestata lavori si deve segnare nelle classi femminili il voto sui lavori donneschi, e nelle classi maschili quello sul lavoro manuale.

Aprile 1894

7^o mese

Doveri	Nozioni pratiche di grammatica	Nozioni di storia e geografia	Nozioni di scienze fisiche e naturali	Religione	MEDIA MENSILE																	OSSERVAZIONI				
					Condotto	DILIGENZA			Dettatura	Comporre	Aritmetica e sistema metrico	Disegno	Calligrafia	Lettura	Esercizi di memoria e spiegazione delle cose lette	Doveri	Nozioni pratiche di grammatica	Nozioni di storia e geografia	Nozioni di scienze fisiche e naturali	Religione	Lavori		Ginnastica	Canto		
						nella pulitezza	nei compiti di casa	nel conservare gli libri e quaderni																		
15	16	17	18	19	20	21	22	23	24	25	26	27	28	29	30	31	32	33	34	35	36	37	38	39	40	
6.6.6.6	6.6.6.6	6.6.6.6	6.5.6.5	7.7.7.7	9	7	6	6	7	6	7	5	6	6	6	6	6	7	"	7	"					
7.7.7.7	6.7.7.7	7.7.6.6	6.7.7.7	7.7.7.7	9	9	8	8	8	7	8	6	6	7	7	7	7	7	"	7	"					
6.5.5.5	5.5.6.6	6.5.5.5	5.5.5.5	6.7.6.6	9	5	6	6	6	4	6	6	6	5	5	5	6	"	6	"						
5.5.5.5	5.6.6.6	6.6.6.6	6.5.5.5	6.6.6.6	5	3	3	2	6	6	5	4	7	6	5	6	5	6	"	5	"					
6.6.6.6	6.6.6.6	6.6.6.6	6.6.7.6	6.7.7.7	8	7	8	9	8	8	10	7	7	7	6	6	6	6	"	7	"					
7.7.7.7	7.6.7.7	7.6.6.7	7.7.7.7	6.7.7.7	9	9	9	10	9	8	9	7	7	8	7	7	7	7	"	8	"					
7.6.6.6	6.6.6.6	6.6.6.6	6.7.6.6	7.7.7.7	9	7	7	7	7	7	7	6	6	7	6	6	6	7	"	7	"					
5.5.5.5	5.6.5.5	5.6.6.5	5.5.5.5	6.6.6.6	6	5	6	5	6	6	6	6	6	7	5	5	5	5	6	"	7	"				
5.5.5.5	5.5.5.5	4.5.5.5	5.5.5.5	6.6.6.6	7	7	7	7	6	5	6	6	5	6	5	5	5	6	"	6	"					
5.4.5.4	4.4.4.5	4.4.5.5	4.5.5.5	6.6.6.6	7	5	2	3	5	5	5	6	6	5	5	4	5	5	6	"	5	"				
6.6.6.6	6.6.6.6	6.6.6.6	6.6.6.6	6.6.6.6	8	7	7	7	6	6	6	6	6	6	6	6	6	6	"	6	"					
6.6.6.5	5.5.5.5	5.6.6.6	6.6.6.6	6.6.6.6	9	7	7	7	6	6	6	6	6	6	5	6	6	6	"	5	"					
6.6.7.7	7.7.7.7	6.6.6.6	7.6.6.6	7.7.7.7	8	6	6	7	7	7	7	6	6	6	7	7	6	7	"	6	"					
6.6.6.6	6.6.6.6	6.6.6.6	6.6.6.6	7.6.6.7	9	7	7	7	7	7	7	6	7	7	6	6	6	6	"	7	"					
5.5.5.5	4.5	5.5	4.4.3	6.6.6	9	6	6	6	5	4	5	6	6	6	5	5	5	4	6	"	5	"				

RIASSUNTO MENSILE SULLA FREQUENZA

Inscritti _____ Frequentanti _____ Assidui _____ Non assidui _____ Abbandonarono la scuola _____ Rimasti iscritti per il mese seguente _____

Numero d'ordine	COGNOME E NOME	Anni	Condotta	DILIGENZA			Dattatura	Comporre	Aritmetica e sistema metrico	Disegno	Calligrafia	Lettera	Esercizi di memoria e spiegazione delle cose lette
				nella pulitezza	nei compiti di casa	nel conservare libri, quaderni ecc.							
1	2	3	4	5	6	7	8	9	10	11	12	13	14
1	Antonangeli <i>sef.</i>	7	8.77	7777	7677	6666	7767	6666	6666		6666	6.666	6666
2	Baldi <i>Antonio</i>	7	9.10	9977	6666	6666	6666	5766	5765		5765	6666	5655
3	Becchini <i>August</i>	8	9.99	6666	6666	6666	7767	6666	6666		6566	6666	6565
4	Bellocchio <i>Giulio</i>	9	8.98	7777	6666	6666	6666	7767	6566		5555	7767	6555
5	Boni <i>Archimede</i>	9	9.10	9108	8888	8888	8888	7777	6676	7.8787	6666	7666	7666
6	Brignoli <i>Enrico</i>	10	8.88	9777	5777	7777	7666	7777	7777		6666	6666	6666
7	Carosi <i>Pio</i>	9	9.89	9666	7776	7666	7777	6666	6666		6666	6.766	7777
8	Catalani <i>alb.</i>	11	8.88	7777	7777	7777	8777	6676	7767		6666	6666	7666
9	Cattini <i>Patrizio</i>	13	8.87	8878	7787	8888	8788	7767	6877		7878	7777	7666
10	Chiari <i>Armando</i>	7	9.89	9666	6665	6655	6666	5656	6666		7566	6666	5665
11	Chiari <i>Giulio</i>	7	6.66	5655	5556	5565	6666	6666	5666		5656	6666	5656
12	Croce <i>Quintilio</i>	8	10.10	1098	9878	8888	7.878	7777	7777		7767	8777	8878
13	Di Tullio <i>Pietro</i>	7	9.99	6666	6777	7767	67.66	6766	7777		7656	6666	7767
14	Di Orazio <i>Luigi</i>	8	9.99	7777	6666	6666	6666	6666	6666		5666	6656	6666
15	Ferri <i>Primo</i>	8	9.99	7777	7777	7777	6666	6666	7776		6666	6566	7767
16	Frantini <i>Giulio</i>	7	10.10	1088	7677	7677	7777	7777	7777		8887	7877	8778
17	Furgani <i>Mario</i>	7	8.88	7777	7777	6666	7777	6666	7777		7776	6667	7777
18	Gallarello <i>Ant.</i>	8	7.77	6666	6666	6566	6556	6566	6666		6666	6666	6666
19	Galiana <i>Alfredo</i>	9	5555	4434	5454	5444	6666	3320	6666		6665	5555	5555
20	Giovannini <i>Giuseppe</i>	10	10.10	1088	8888	7677	8778	7777	7777		7677	8787	8878
21	Giraldi <i>Domenico</i>	11	8.78	7777	6666	6666	6666	6666	7777		5.4.44	6566	6566
22	Fiori <i>Serafino</i>	8											
23	Lucchini <i>Filippo</i>	11	9.88	7777	7777	7767	7777	6666	6666		6666	6666	6666
24	Magnani <i>Giulio</i>	9	8.88	7877	8788	6766	6666	6666	7577		6666	7777	7777
25	Martinelli <i>Mario</i>	9	9.89	7777	8888	7777	7777	6666	7577		7766	5677	7666
26	Nichilo <i>Adolfo</i>	8	10.10	1099	9988	9989	9878	7766	7777		9.878	8.888	7777
27	Panichelli <i>Benigno</i>	10	10.10	1077	7766	7666	6676	6666	6666		6666	6666	6666
28	Pasquazzi <i>August</i>	8	8.99	6666	6656	6667	6666	6665	6656		6666	6565	6566
29	Perugini <i>Adolfo</i>	11	9.99	7767	6666	6666	7667	6665	7766		5765	6666	6666
30	Pinchiuri <i>Adolfo</i>	8	10.10	1099	9989	8887	8787	9899	5777	8888	8788	6666	7767

Avvertenze. - 1° Nelle colonne intestate condotta, diligenza, come anche nelle altre per le materie di studio, l'insegnante segni il voto almeno una volta per settimana.
 2° Nella colonna intestata lavori si deve segnare nelle classi femminili il voto sui lavori donneschi, e nelle classi maschili quello sul lavoro manuale.

Maggio 1894

8° mese

MEDIA MENSILE																				OSSERVAZIONI																						
Doveri	Nozioni pratiche di grammatica	Nozioni di storia e geografia	Nozioni di scienze fisiche e naturali	Religione	DILIGENZA										Canto																											
					Condotta	nella pulitezza	nei compiti di casa	nel conservare libri e quaderni	Dettatura	Comporre	Aritmetica e sistema metrico	Disegno	Calligrafia	Letture		Esercizi di memoria e spiegazione delle cose lette	Doveri	Nozioni pratiche di grammatica	Nozioni di storia e geografia		Nozioni di scienze fisiche e naturali	Religione	Lavori	Ginnastica																		
15	16	17	18	19	1	2	3	4	5	6	7	8	9	10	11	12	13	14	15	16	17	18	19	20	21	22	23	24	25	26	27	28	29	30	31							
6666	6666	6666	6666	6666	7	7	7	6	7	6	6	6	6	6	6	6	6	6	6	6	6	6	6	6	6	6	6	6	6	6	6	6	6	6	6	6						
5555	6666	5565	5655	6666	9	7	6	6	6	6	5	5	6	5	5	6	5	5	6	5	5	6	5	6	5	6	5	6	5	6	5	6	5	6	5	6	5					
5555	5555	5565	5565	7777	9	6	6	6	7	6	6	6	6	6	6	6	6	6	6	6	6	6	6	6	6	6	6	6	6	6	6	6	6	6	6	6	6					
6666	6666	5555	6666	6666	8	7	6	6	6	7	6	5	5	6	6	5	6	6	5	6	6	5	6	6	5	6	6	5	6	6	5	6	6	5	6	6	5					
6666	6666	6666	6666	6666	10	8	8	8	7	6	7	6	6	6	6	6	6	6	6	6	6	6	6	6	6	6	6	6	6	6	6	6	6	6	6	6	6	6				
7777	6666	6666	6666	6666	8	7	7	7	6	7	7	6	6	6	6	6	6	6	6	6	6	6	6	6	6	6	6	6	6	6	6	6	6	6	6	6	6	6				
5555	6666	5555	5565	6666	9	6	7	6	7	6	6	6	6	6	6	6	6	6	6	6	6	6	6	6	6	6	6	6	6	6	6	6	6	6	6	6	6	6				
6666	6666	5555	6666	6666	8	7	7	7	7	6	7	6	6	6	6	6	6	6	6	6	6	6	6	6	6	6	6	6	6	6	6	6	6	6	6	6	6	6	6			
7767	6666	6666	6666	6666	8	8	7	8	8	7	7	6	6	6	6	6	6	6	6	6	6	6	6	6	6	6	6	6	6	6	6	6	6	6	6	6	6	6	6			
5555	6665	5555	5565	6666	9	6	6	5	6	6	6	6	6	6	6	6	6	6	6	6	6	6	6	6	6	6	6	6	6	6	6	6	6	6	6	6	6	6				
4434	5555	4443	4333	5555	6	5	5	5	6	6	6	6	6	6	6	6	6	6	6	6	6	6	6	6	6	6	6	6	6	6	6	6	6	6	6	6	6	6				
7767	6666	6666	6656	7777	10	9	8	8	7	7	7	6	6	6	6	6	6	6	6	6	6	6	6	6	6	6	6	6	6	6	6	6	6	6	6	6	6	6	6			
6666	6666	6666	6666	6666	9	6	7	7	6	6	7	6	6	6	6	6	6	6	6	6	6	6	6	6	6	6	6	6	6	6	6	6	6	6	6	6	6	6	6			
6666	5555	5555	5655	6666	9	7	6	6	6	6	6	6	6	6	6	6	6	6	6	6	6	6	6	6	6	6	6	6	6	6	6	6	6	6	6	6	6	6	6			
6666	6666	6666	6666	7777	9	7	7	7	6	6	7	6	6	6	6	6	6	6	6	6	6	6	6	6	6	6	6	6	6	6	6	6	6	6	6	6	6	6	6			
6666	7767	7777	7766	7777	10	8	7	7	7	7	7	6	6	6	6	6	6	6	6	6	6	6	6	6	6	6	6	6	6	6	6	6	6	6	6	6	6	6	6			
6666	6666	6666	6666	6666	8	7	7	6	7	6	7	6	6	6	6	6	6	6	6	6	6	6	6	6	6	6	6	6	6	6	6	6	6	6	6	6	6	6	6	6		
5555	5555	5555	5555	5555	7	6	6	5	6	6	6	6	6	6	6	6	6	6	6	6	6	6	6	6	6	6	6	6	6	6	6	6	6	6	6	6	6	6	6			
4444	3323	4434	4444	5555	4	4	4	6	2	6	6	6	6	6	6	6	6	6	6	6	6	6	6	6	6	6	6	6	6	6	6	6	6	6	6	6	6	6	6			
5677	7777	7765	7777	7777	10	8	8	7	7	7	7	6	6	6	6	6	6	6	6	6	6	6	6	6	6	6	6	6	6	6	6	6	6	6	6	6	6	6	6	6		
6666	6666	5555	5655	6666	8	7	6	6	6	6	7	6	6	6	6	6	6	6	6	6	6	6	6	6	6	6	6	6	6	6	6	6	6	6	6	6	6	6	6	6		
6666	6666	6666	6666	6666	8	7	7	7	7	6	6	6	6	6	6	6	6	6	6	6	6	6	6	6	6	6	6	6	6	6	6	6	6	6	6	6	6	6	6	6		
6666	6666	6666	6666	6666	8	7	8	6	6	6	7	6	6	6	6	6	6	6	6	6	6	6	6	6	6	6	6	6	6	6	6	6	6	6	6	6	6	6	6	6		
6666	6666	6666	6666	7777	9	7	8	7	7	6	7	6	6	6	6	6	6	6	6	6	6	6	6	6	6	6	6	6	6	6	6	6	6	6	6	6	6	6	6	6		
7777	7777	7777	7777	7777	10	9	8	8	8	7	7	6	6	6	6	6	6	6	6	6	6	6	6	6	6	6	6	6	6	6	6	6	6	6	6	6	6	6	6	6	6	
6666	5655	5555	5555	6666	10	7	7	6	6	6	6	6	6	6	6	6	6	6	6	6	6	6	6	6	6	6	6	6	6	6	6	6	6	6	6	6	6	6	6	6	6	
5555	5555	5545	5655	5555	9	6	6	6	6	6	6	6	6	6	6	6	6	6	6	6	6	6	6	6	6	6	6	6	6	6	6	6	6	6	6	6	6	6	6	6		
6666	6666	6666	6666	6666	9	7	6	6	6	6	6	6	6	6	6	6	6	6	6	6	6	6	6	6	6	6	6	6	6	6	6	6	6	6	6	6	6	6	6	6	6	
7777	7777	7777	7777	7777	10	9	8	8	9	7	8	6	6	6	6	6	6	6	6	6	6	6	6	6	6	6	6	6	6	6	6	6	6	6	6	6	6	6	6	6	6	

RIASSUNTO MENSILE SULLA FREQUENZA

Inscritti _____ Frequentanti _____ Assidui _____ Non assidui _____ Abbandonaron la scuola _____ Rimasti iscritti per il mese seguente _____

1	2	3	4	DILIGENZA			8	9	10	11	12	13	14
				5	6	7							
Numero d'ordine	COGNOME E NOME	Anni	Condotta	nella pulitezza	nei compiti di casa	nel conservare libri, quaderni ecc.	Detatura	Comporre	Aritmetica e sistema metrico	Disegno	Calligrafia	Letture	Esercizi di memoria e spiegazione delle cose lette
31	Proietti <i>Alfredo</i>	11					6	6			6		
32	Proietti <i>Amico</i>	8	6										
33	Raffaelli <i>Alfredo</i>	9	8898	7777	8788	9999	6666	6677	101010		7777	7777	7777
34	Ribaudino <i>Carlo</i>	9	101010	9988	9999	101010	8888	9899	9989		8888	7777	7777
35	Rosoli <i>Alfredo</i>	13	101010	7777	7777	7777	7767	7777	7777		7777	7776	7666
36	Salvatori <i>Luigi</i>	8	9988	6666	6666	6666	6666	6666	6666		6666	6666	6666
37	Saraceni <i>Enrico</i>	8	7778	7777	7777	7777	7777	7777	6666		7767	6666	6666
38	Tani <i>Luigi</i>	7	7777	5565	4434	5545	5453	5455	5655		5665	5555	5555
39	Temperoni <i>Ercole</i>	8	8878	7777	7776	7776	6666	6666	6666		6666	6656	6555
40	Taborri <i>Ermano</i>	9	101010	7888	8888	7777	7767	6666	6666		6666	6666	6666
41	Vacchi <i>Adolfo</i>	7	991010	7777	7777	7777	8888	8878	6677		7777	7676	6666
42	Vasselli <i>Enrico</i>	9	8889	6666	6666	7777	7777	6676	6666		6666	6566	6666
43	Zanin <i>Umberto</i>	9	8999	6676	7766	6766	7777	7777	6666		6666	6666	7777

Avvertenze. - 1° Nelle colonne intestate condotta, diligenza, come anche nelle altre per le materie di studio, l'insegnante segni il voto almeno una volta per settimana.
 2° Nella colonna intestata lavori si deve segnare nelle classi femminili il voto sui lavori donneschi, e nelle classi maschili quello sul lavoro manuale.

Numero d'ordine	COGNOME E NOME	Anni	Condotta	DILIGENZA			Dettatura	Comporre	Aritmetica e sistema metrico	Disegno	Calligrafia	Letture	Esercizi di memoria e spiegazione delle cose lette
				nella pulitezza	nei compiti di casa	nel conservare libri, quaderni ecc.							
1	2	3	4	5	6	7	8	9	10	11	12	13	14
1	Antonangeli <i>Agosto</i>	7	9.888	7777	6666	6666	7777	6666	6666		6666	6666	6666
2	Baldi <i>Antonio</i>	7	88999	6666	6666	6666	6666	9666	6666		6666	6766	7777
3	Becchini <i>Augusto</i>	8	7777	7666	6666	6666	7777	6666	6666		6666	7777	7777
4	Bellocchio <i>Giuseppe</i>	9	8888	6666	5555	5444	7677	6555	5555		6666	6766	7666
5	Boni <i>Archimede</i>	9	10.1010	8887	8888	8999	8888	7777	8888		7777	7777	8888
6	Brignoli <i>Enrico</i>	10	87777	6666	6666	6666	7766	6666	6666		7777	6.666	7777
7	Carosi <i>Pio</i>	9	99999	8888	8888	9999	9999	8888	8999		6666	6.667	9999
8	Catalani <i>Alberto</i>	11	6666	5666	5555	5444	8787	6566	6666		6666	6777	6666
9	Cattini <i>Patrizio</i>	13	6	777			8				7777	7777	
10	Chiari <i>Armando</i>	7	77666	6666	6666	6666	7777	5555	5555		5555	6767	6666
11	Chiari <i>Giulio</i>	7	4444	5555	4444	5444	7777	5555	4555		6666	7777	5555
12	Croce <i>Quintilio</i>	8	7777	7777	7777	7777	8888	7888	7777		7777	8899	7888
13	Di Tullio <i>Pietro</i>	7	8888	6666	6666	5666	7766	5555	6555		6666	7788	8888
14	D'Orazio <i>Luigi</i>	8	6666	6666	6555	6555	6666	5555	5555		6666	6777	7777
15	Ferri <i>Primo</i>	8	7777	7777	7777	7777	6677	7777	7777		6666	6777	8588
16	Franzini <i>Giuseppe</i>	7	10.1010	9999	10.1099	9999	10.1010	9999	9999		9999	8888	9999
17	Furgani <i>Mario</i>	7	9999	6666	6666	6666	8878	6666	6666		6666	7777	7777
18	Gallarello <i>Antonio</i>	8	7777				7				66	6	
19	Galloni <i>Cesare</i>	9	8888	8888	8888	8877	77888	7777	7777		7777	7777	8888
20	Giovannini <i>Quirino</i>	10	10.1010	8888	9999	8888	10.1010	8888	8777		8888	8888	8999
21	Giraldi <i>Domenico</i>	11	6666	6666	6666	6666	7777	7777	7777		6666	6666	7777
22	Galliera <i>Alfredo</i>	8	8	7	7	7	8	7	7		7	8	7
23	Lucchini <i>Filiberto</i>	11	8888	8888	8888	8888	88999	8888	8889		7777	8888	8999
24	Magnani <i>Guido</i>	9	6666	6666	6666	7777	7777	7777	7777		6666	7777	7777
25	Martinelli <i>Mario</i>	9	7777	6666	7777	6666	7777	7777	7777		6666	6666	7777
26	Nichilo <i>Luigi</i>	8	8888	88999	8888	8888	8999	8888	8888		9999	8888	9999
27	Parichelli <i>Bernardo</i>	10	7777	6666	5555	6655	6666	6666	6666		6666	6666	6666
28	Pasquazzi <i>Augusto</i>	8	6				6				6666	6.666	
29	Perugini <i>Luigi</i>	11	8888	6555	5555	5555	7777	5555	4666		7777	7777	7777
30	Pinchivari <i>Luigi</i>	8	6666	8888	9999	9888	8888	7777	8888		8888	7777	7777

Avvertenze. - 1° Nelle colonne intestate condotta, diligenza, come anche nelle altre per le materie di studio, l'insegnante segni il voto almeno una volta per settimana.
 2° Nella colonna intestata lavori si deve segnare nelle classi femminili il voto sui lavori donneschi, e nelle classi maschili quello sul lavoro manuale.

Giugno 1894.

J. Rose

Doveri	Nozioni pratiche di grammatica	Nozioni di storia e geografia	Nozioni di scienze fisiche e naturali	Religione	MEDIA MENSILE																	OSSERVAZIONI			
					Condotta	DILIGENZA			Dettatura	Comporre	Aritmetica e sistema metrico	Disegno	Calligrafia	Lettura	Esercizi di memoria e spiegazione delle cose lette	Doveri	Nozioni pratiche di grammatica	Nozioni di storia e geografia	Nozioni di scienze fisiche e naturali	Religione	Lavori		Ginnastica	Canto	
						si nella pulitezza	nel compiti di casa	nel conservare libri e quaderni																	
15	16	17	18	19	20	21	22	23	24	25	26	27	28	29	30	31	32	33	34	35	36	37	38	39	
6666	5555	6555	5555	6	8	7	6	6	7	6	6	6	6	6	6	6	6	6	6	6	6	6	6	6	6
6666	6666	6666	6666	6	9	6	6	6	6	6	6	6	6	6	6	6	6	6	6	6	6	6	6	6	6
6666	5555	5555	5555	7	7	6	6	6	7	6	6	6	6	7	6	5	5	5	7	6	6	6	6	6	6
6666	7666	6666	5555	6	8	6	7	4	7	5	5	6	6	6	6	6	6	6	6	6	6	6	6	6	6
7777	7777	7777	7777	7	10	8	8	9	8	7	8	7	7	8	7	7	7	7	7	7	7	7	7	7	7
6666	6666	6766	7666	8	7	6	6	6	6	6	6	7	6	7	6	6	6	6	6	6	6	6	6	6	6
8888	8889	9999	8888	8	9	8	8	9	9	8	9	6	6	9	8	8	9	8	8	8	8	8	8	8	8
6666	5555	6666	6666	8	6	5	5	4	7	6	6	6	7	6	6	5	6	6	6	6	6	6	6	6	6
5555	5555	5445	5444	4	6	6	6	6	7	5	5	5	6	6	5	5	4	4	4	4	4	4	4	4	4
5444	4444	34433	4444	7	4	5	4	4	7	5	5	6	7	5	4	4	3	4	7	4	7	4	7	4	7
7777	7777	6777	6666	7	7	7	7	8	8	7	7	7	8	8	7	7	7	6	7	7	7	7	7	7	7
5555	5555	5555	5555	7	8	6	6	6	6	5	5	6	8	8	5	5	5	5	5	5	5	5	5	5	5
5455	5444	4444	4444	6	6	6	5	5	6	5	5	6	7	7	5	4	4	4	6	6	6	6	6	6	6
7777	7777	7777	7777	6	7	7	7	7	7	7	7	6	7	8	5	7	7	5	6	6	6	6	6	6	6
8888	9899	9999	9999	7	10	9	9	9	10	9	9	9	8	9	8	9	9	9	7	7	7	7	7	7	7
6666	6555	5555	5555	6	9	6	6	6	8	6	6	6	7	7	6	5	5	5	6	6	6	6	6	6	6
6666	6777	7777	6666	7	8	8	7	8	7	7	7	7	7	8	6	7	7	6	7	7	7	7	7	7	7
7777	7777	7777	7777	6	10	8	9	8	10	8	7	8	8	9	5	7	7	7	6	6	6	6	6	6	6
6666	6666	6666	6666	5	6	6	6	6	7	5	5	6	6	7	6	6	6	6	5	6	6	6	6	6	6
6	6	7	6	8	8	7	7	7	8	7	7	7	8	7	6	6	7	6	8	6	6	6	6	6	6
7888	8888	8999	8888	5	8	8	8	8	9	8	8	7	8	9	8	8	9	8	5	6	6	6	6	6	6
7777	7777	7777	7777	7	6	6	7	7	7	7	7	6	7	7	7	7	7	7	7	7	7	7	7	7	7
6666	7777	6677	7777	7	7	6	7	6	7	7	7	6	6	7	6	7	7	7	7	7	7	7	7	7	7
8888	9988	8888	8888	8	8	9	8	8	9	8	8	9	8	9	8	8	8	8	8	8	8	8	8	8	8
5555	4444	5544	4454	4	7	6	5	5	6	6	6	6	6	6	5	4	4	4	4	4	4	4	4	4	4
5555	4444	4444	4444	6	8	5	5	5	7	5	4	7	7	5	5	4	4	4	6	6	6	6	6	6	6
7777	7778	8888	8888	6	6	8	9	8	8	7	8	8	7	7	7	8	8	6	6	6	6	6	6	6	6

RIASSUNTO MENSILE SULLA FREQUENZA

Inscritti Frequentanti Assidui Non assidui Abbandonarono la scuola Rimasti iscritti per il mese seguente

Numero d'ordine	COGNOME E NOME	Anni	Condotta	DILIGENZA			Dettatura	Comporre	Aritmetica e sistema metrico	Disegno	Calligrafia	Letture	Esercizi di memoria e spiegazione delle cose lette
				nella pulitezza	nei compiti di casa	nel conservare libri, quaderni ecc.							
1	2	3	4	5	6	7	8	9	10	11	12	13	14
31	Raffaelli <i>Alfredo</i>	9	8888	7777	8888	8888	7777	6666	9888		7777	7777	7777
32	Ribaudino <i>Carlo</i>	9	8888	8888	9999	9999	8888	6666	8888		8888	6666	77888
33	Rosoli <i>Alfredo</i>	13	8888	6666	6666	6666	7777	6666	6777		6666	7777	7777
34	Salvatori <i>Vincenzo</i>	8	77888	7788	6777	7777	6666	6777	7777		6666	6666	8888
35	Saraceni <i>Enrico</i>	8	6666	6666	5.6.66	6666	7777	7777	6666		6666	6666	7777
36	Tani <i>Luigi</i>	7	7777	6666	6777	7777	6666	7777	7777		6666	6666	7777
37	Temperoni <i>Luigi</i>	8	7777	7777	7777	6666	7777	6666	6666		6666	7666	6666
38	Toborri <i>Emiliano</i>	9	8888	9888	10.888	8677	7777	6666	7777		7777	6666	6666
39	Vacchi <i>Alfredo</i>	7	10.1010	9999	8.9.99	9.899	10.1010	8888	10.9.99		8888	7777	8888
40	Vaselli <i>Teodoro</i>	9	6666	6666	7777	7777	6666	7777	7777		7777	6666	7777
41	Zanin <i>Umberto</i>	9	8888	8777	7777	7777	7777	7777	7777		7777	7777	8888

Avvertenze. — 1° Nelle colonne intestate condotta, diligenza, come anche nelle altre per le materie di studio, l'insegnante segni il voto almeno una volta per settimana.

2° Nella colonna intestata lavori si deve segnare nelle classi femminili il voto sui lavori donneschi, e nelle classi maschili quello sul lavoro manuale.

Giugno 1894.

7^o mese

MEDIA MENSILE															OSSERVAZIONI								
Doveri	Nozioni pratiche di grammatica	Nozioni di storia e geografia	Nozioni di scienze fisiche e naturali	Religione	DILIGENZA				Comporre	Aritmetica e sistema metrico	Disegno	Calligrafia	Letture	Esercizi di memoria e spiegazione delle cose lette		Doveri	Nozioni pratiche di grammatica	Nozioni di storia e geografia	Nozioni di scienze fisiche e naturali	Religione	Lavori	Ginnastica	Canto
					Condotta	nella pulitezza	nei compiti di casa	nel conservare libri e quaderni															
15	16	17	18	19	20	21	22	23	24	25	26	27	28	29	30	31	32	33	34	35	36	37	38
6111	7777	8888	6666	8	8	8	8	7	6	8	7	7	7	7	7	6	6	8	"	7	"		
7777	7777	7666	6666	8	8	9	9	8	6	8	8	6	8	7	7	6	6	8	"	7	"		
6666	6666	6666	6666	8	6	6	6	7	6	7	6	7	7	6	6	6	6	7	"	8	"		
7777	7777	6676	7666	8	8	7	7	6	7	7	6	6	8	7	7	6	6	8	"	9	0		
7777	6666	7777	7777	6	6	6	6	7	7	6	6	6	7	7	6	7	7	6	"	7	"		
7777	7777	4544	5555	7	6	5	5	6	5	5	6	6	5	5	5	4	5	6	"	7	"		
6666	6666	6666	6666	7	7	7	6	7	6	6	6	6	6	6	6	6	6	7	"	7	"		
6666	7666	6766	7666	8	8	8	7	7	6	7	7	6	6	6	6	6	6	5	"	6	"		
7777	7777	7777	7777	10	9	9	9	10	8	9	8	7	8	7	7	7	7	7	"	10	"		
6766	6766	7676	7766	6	6	7	7	6	7	7	7	6	7	6	6	6	6	6	"	6	"		
6777	7767	7777	7777	8	7	7	7	7	7	7	7	7	8	7	7	7	7	9	"	7	"		

RIASSUNTO MENSILE SULLA FREQUENZA

Inscritti _____ Frequentanti _____ Assidui _____ Non assidui _____ Abbandonarono la scuola _____ Rimasti iscritti per il mese seguente _____

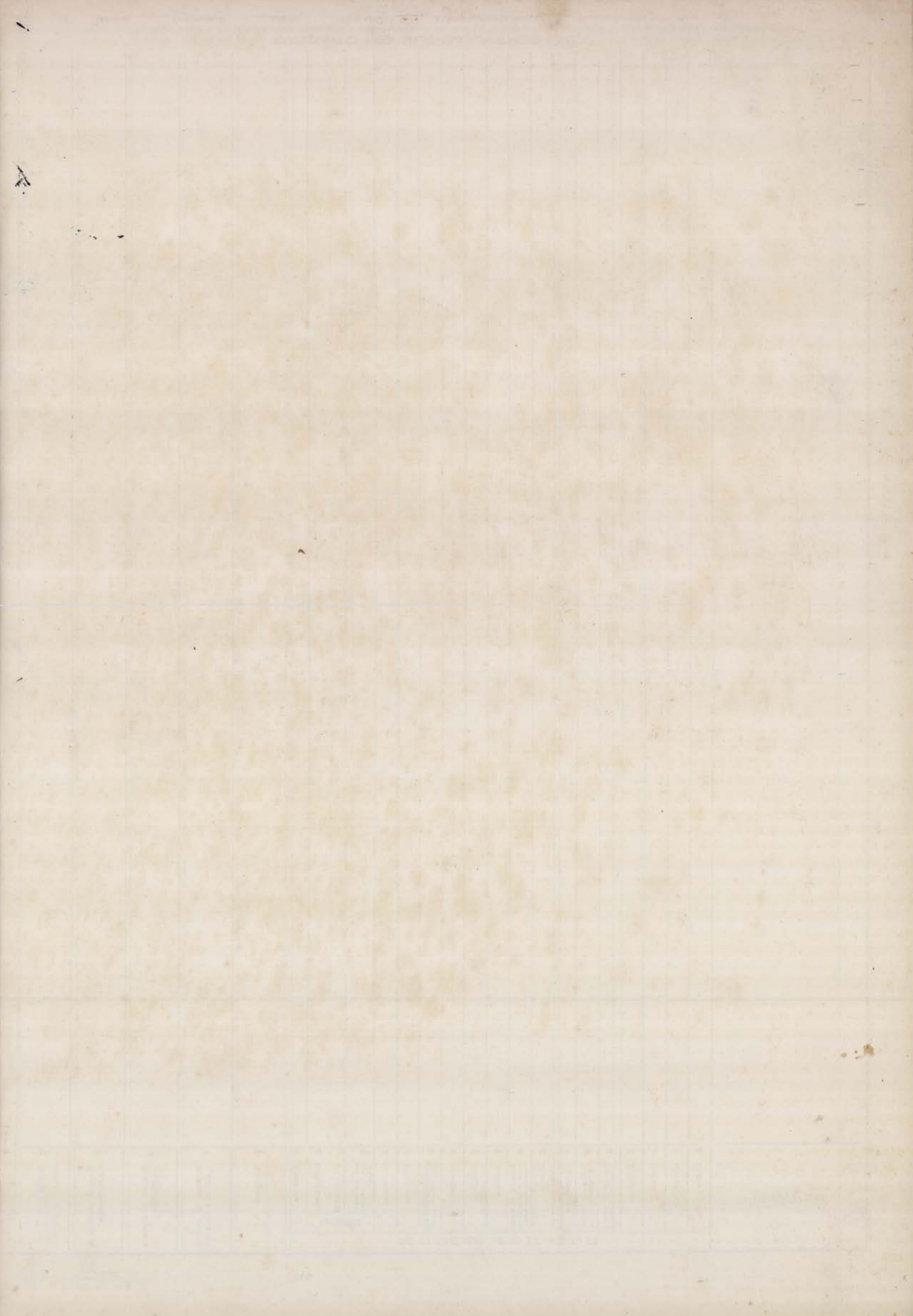

S. P. Q. R.

SCUOLA CIVICA ELEMENTARE⁽¹⁾ *Maschile*

posta *in Piazza Ansoni*

Regione *Esquilino* Rione *Monti*

Stato degli Esami di⁽²⁾ *Promozione*

Classe *Seconda* Maestro Sig.^r *Taraglia Giuseppe*

Anno Scolastico 1893 - 94

(1) Maschile, diurna o serale, Femminile quotidiana o festiva.
(2) Ammissione, Promozione, Licenza o Riparazione.

Roma, li 189.....

J1 Direttore

La Commissione esaminatrice

Gaspare M. S. S. S.
G. Taraglia

(1) *Maschile Diurna*

posta in *Tragna*

STATO degli esami d*i* *Br*

CLASSE *Se*

Insegnante Signor *Se*

NUMERO	COGNOME E NOME degli alunni (3)	ETÀ	DATA DELL' INSCRIZIONE nel Registro DELLA CLASSE			MEDIA GENERALE annuale			MEDIA TOTALE annuale in decimi	ESITO												
			Giorno	Mese	Anno	Condotta	Diligenza (Lavori di casa Lezioni orali)	Profitto nello studio e nei saggi mensili		DELL' ESAME SCRITTO					DELL' ESAME ORALE							
										Dettatura	Comporre	Aritmetica in 1°, 2°, 3° e 4°	Disegno in 5°	Calligrafia	Letture	Esercizi di memoria e spiegazione delle cose fatte (20%)	Aritmetica e sistema metrico decimale	Diritti e doveri dell'uomo e del cittadino per le classi 3°, 4° e 5° (20%)	Notioni pratiche di grammatica	Notioni di geografia e storia nazionale	Notioni di scienze fisiche e naturali	
1 52	Antonangeli	7	10	Sette	93	8	6.33	6	6.77	assente												
2 56	Baldi	7				9.66	6.22	5	6.88	5	5	5		5	4.50	4	4					
3 112	Chiarri	7				9.22	5.77	5	6.66	5	5	5		6	5	5	5					
4 78	Chiarri	7				5.77	7.66	5	5.14	5	5	5		5	5	5	5					
5 114	Di Tullio	7				8.66	5.66	4	6.10	5	5	5		5	5	5	5					
6 360	Franzini	7				9.55	7.11	9	8.55	6	6	9		6	6.50	6	6					
7 107	Furgani	7				9.11	6.77	6	7.29	5.50	6	6		6	4	4	4					
8 290	Tani	7				7	5	5	5.66	assente												
9 471	Vacchi	7				9.0	7.11	10	9.23	6	6	8		6	7	8.50	10					
10 16	Becchini	8				8.66	6	6	6.88	6	5.50	6		5	5.50	4.50	5					
11 431	Croce	8				8.77	7.11	7	7.66	9	9.50	9		9	8	7	6					
12 121	Di Orazio	8				7.33	6	5	6.11	5	5	6		5	5	5	5					
13 209	Ferrari	8				7.55	6.33	6	6.66	6	6	7.50		7	6	5	4					
14 253	Gallarelli	8								assente												
15 110	Nichilo	8				8.66	7	8	7.88	6.50	7	9		7.50	9	7	6					
16 151	Basquazzi	8																				
17 136	Birchieri	8				8.66	7	7	7.55	6	6	9.50		8.50	6.50	6	6					
18 372	Salvatori	8				7.33	6	7	6.77	9	8	8.50		7	6	6	6					
19 356	Saraceni	8				7.22	6.66	7	6.96	6	6	8		6	6	7	6					
20 91	Temperoni	8				7.66	7	7	7.22	6	6.50	8		6	6	6	6					
21 120	Bellochio	9				7.44	6.33	5	6.25	5	5	7		5	5	4.50	5					
22 293	Boni	9				10	7.33	8	8.44	5	5	6		5.50	5.50	6	5					
23 417	Carosi	9				8.10	6.11	9	8.37	9.50	6.50	9		9	7.50	9	6					
24 293	Gallan	9																				

Roma, 1895 - Tip. dell'Unione Cooperativa Editrice.

(1) Maschile, diurna o serale, femminile, quotidiana o festiva.
 (2) Ammissione, Promozione, Licenza o Riparazione.
 (3) Gli alunni devono essere trascritti in questo modello in ordine alfabetico, secondo l'età, anno per anno, cominciando da quelli di età minore.
 (*) La votazione di promozione si farà giusta le norme mandate dall'Ufficio.
 (***) La votazione per la premiazione nello studio si fa sommando i voti meritati nell'esame scritto e orale delle materie obbligatorie, compresi i lavori donneschi ed esclusa la ginnastica che ha un voto speciale.
 (****) Il voto da segnarsi, prima degli esami, nella colonna 20° (diritti e doveri), non deve tanto risultare da un esame speciale, mancando il relativo programma, quanto dal giudizio complessivo che

